



กองสุขศึกษา
กรมสนับสนุนบริการสุขภาพ

แผนปฏิบัติการกองสุขศึกษา

ปีงบประมาณ พ.ศ. 2562

คำนำ

กองสุขศึกษา ได้จัดทำแผนปฏิบัติการกองสุขศึกษา ประจำปีงบประมาณ 2562 ขึ้น มีวัตถุประสงค์เพื่อใช้แผนฯ ดังกล่าวเป็นเครื่องมือและแนวทางในการบริหารจัดการการดำเนินงาน การควบคุมกำกับและประเมินผลของกองสุขศึกษาให้เกิดผลสัมฤทธิ์สอดคล้องกับเป้าประสงค์และผลผลิตของกรมสนับสนุนบริการสุขภาพและตามภารกิจของกองสุขศึกษา ด้วยกลวิธีทางสุขศึกษาที่มีคุณภาพมาตรฐานและการมีส่วนร่วมของทุกภาคส่วน ที่ต้องการให้ประชาชนมีสุขภาพดี มีความรอบรู้ด้านสุขภาพและพฤติกรรมสุขภาพที่ถูกต้อง เพื่อส่งเสริมความรู้ด้านสุขภาพ ที่เหมาะสมทั้งในเชิงปริมาณ และ เชิงคุณภาพ

กระบวนการพัฒนาแผนปฏิบัติการฉบับนี้เกิดจากการมีส่วนร่วมของบุคลากรทุกระดับ ทั้งระดับบริหาร และระดับปฏิบัติจากทุกกลุ่มงานในกองสุขศึกษา กองสุขศึกษา หวังเป็นอย่างยิ่งว่า แผนปฏิบัติการฉบับนี้จะเป็นประโยชน์ต่อหน่วยงาน ผู้บริหาร บุคลากรกองสุขศึกษาที่จะนำไปใช้ประโยชน์ในการปฏิบัติงานอย่างจริงจัง เพื่อให้องค์กรบรรลุผลสำเร็จ ส่งผลให้ประชาชนได้รับบริการสุขศึกษาที่ดี มีความรอบรู้ด้านสุขภาพและพฤติกรรมสุขภาพที่ถูกต้องเหมาะสมต่อไป

งานแผนงาน กลุ่มบริหารงานทั่วไปและแผนงาน
กองสุขศึกษา กรมสนับสนุนบริการสุขภาพ
พฤศจิกายน 2561

สารบัญ

	หน้า
ส่วนที่ 1	
▶ วิสัยทัศน์/พันธกิจ/ค่านิยม	3
▶ ประเด็นยุทธศาสตร์	4
▶ กลไกการขับเคลื่อน: เสริมสร้างความรอบรู้ นำคนไทยสู่สุขภาพดี ที่ 4.0	5
▶ ผังความเชื่อมโยงแผนปฏิบัติการกองสุศึกษา	6
▶ กรอบการดำเนินงาน	10
▶ รหัสงบประมาณ	11
▶ ตัวชี้วัด	13
ส่วนที่ 2	
▶ แผนการใช้จ่ายงบประมาณ รายไตรมาส	15
▶ แผนการใช้จ่ายงบประมาณ งบลงทุน	19
▶ แผนการใช้จ่ายงบประมาณ งบดำเนินงาน	22
▶ แผนการใช้จ่ายงบประมาณ งบรายจ่ายอื่น	37
▶ แผนการใช้จ่ายงบประมาณ เงินนอกงบประมาณ	43



ส่วนที่ 1

กองสุขศึกษา

วิสัยทัศน์

เป็นองค์กรหลักด้านสุขศึกษาเพื่อพัฒนาการเรียนรู้ นำสู่วัฒนธรรมสุขภาพของคนไทย

พันธกิจ

1. จัดทำยุทธศาสตร์ด้านสุขศึกษาโดยการมีส่วนร่วมของหน่วยงานและภาคส่วนที่เกี่ยวข้อง
2. ส่งเสริม สนับสนุน การดำเนินงานสุขศึกษาในระบบบริการสุขภาพแก่หน่วยงานที่เกี่ยวข้องทั้งภาครัฐและเอกชน
3. พัฒนารูปแบบและกระบวนการสุขศึกษา
4. พัฒนาเครือข่ายการดำเนินงานสร้างเสริมพฤติกรรมสุขภาพทั้งภาครัฐ เอกชน ประชาสังคมและประชาชน
5. ศึกษา วิเคราะห์ วิจัย พัฒนา ประเมิน และถ่ายทอดองค์ความรู้ มาตรฐาน เทคโนโลยี และนวัตกรรมด้านสุขศึกษา
6. ปฏิบัติงานร่วมกับหรือสนับสนุนการปฏิบัติงานของหน่วยงานอื่นที่เกี่ยวข้องหรือที่ได้รับมอบหมาย

ค่านิยม

HED

H : Happiness มีความสุขในการทำงาน ทำงานอย่างมีความสุข

E : Energy มีพลัง กระตือรือร้น กระฉับกระเฉง

D : Dynamics พลวัต การขับเคลื่อนที่ทำให้เกิดการเคลื่อนไหว เปลี่ยนแปลงเป็นพลัง มีพลังสร้างสรรค์อย่างไม่หยุดนิ่ง



ประเด็นยุทธศาสตร์

1. พัฒนาและจัดการองค์ความรู้สู่ศึกษาให้ทันสมัยและนำไปปฏิบัติได้จริง สอดคล้องกับวิถีชีวิตสุขภาพของประชาชน
 - พัฒนางองค์ความรู้
 - กำหนดทิศทางการพัฒนางองค์ความรู้
 - สร้างเครือข่ายการพัฒนางองค์ความรู้
 - พัฒนาระบบการจัดการองค์ความรู้
2. พัฒนาระบบกลไกการสื่อสารเพื่อสร้างโอกาสการเรียนรู้ด้านสุขภาพ
 - ถูกต้อง เหมาะสม เข้าถึงง่าย ทันสถานการณ์ สอดคล้องกับกลุ่มเป้าหมาย
 - พัฒนาช่องทางการสื่อสาร
 - พัฒนาข้อมูลความรู้ด้านสุขภาพ
 - พัฒนาเครือข่ายเฝ้าระวังข้อมูลและสื่อการเตือนภัยด้านสุขภาพ
3. สร้างและพัฒนาเครือข่ายศึกษาในการจัดโอกาสการเรียนรู้ด้านสุขภาพ
 - พัฒนาระบบกลไกความร่วมมือ
 - พัฒนาศักยภาพเครือข่าย/การแลกเปลี่ยนเรียนรู้
 - ส่งเสริมสนับสนุนสร้างแรงจูงใจ
 - ระบบการติดตามและประเมินผล
4. ยกระดับคุณภาพงานศึกษาในสถานบริการสุขภาพภาครัฐทุกระดับ
 - พัฒนาและดำเนินการตามกลไกการประเมินและรับรองคุณภาพงาน
 - พัฒนาหน่วยกำกับคุณภาพการประเมินรับรองมาตรฐานศึกษา
5. พัฒนาประสิทธิภาพการปฏิบัติการภายในเพื่อสัมฤทธิ์ผลและสอดคล้องกับหลักธรรมาภิบาล

กลไกการขับเคลื่อน : เสริมสร้างความรอบรู้ นำคนไทยสู่สุขภาพดี ที่ 4.0

เป้าประสงค์ : SMART CITIZEN 4.0

ระดับบุคคล : ประชาชนพึ่งตนเองได้

มีความรอบรู้ด้านสุขภาพและพฤติกรรมสุขภาพดี (Good HL&HB)
(มีทักษะสุขภาพ/ เข้าถึง และเลือกใช้บริการได้อย่างเหมาะสม)

ระดับชุมชน : ตำบล/ชุมชนจัดการสุขภาพ

* แกนนำชุมชนมีศักยภาพ (อสม./อสค)
* มีแผนสุขภาพระดับตำบล

แนวคิดการขับเคลื่อน

- * เปลี่ยนสังคมผู้สูงอายุจากผู้พึ่งพิงเป็นผู้มีพลัง
- * ใช้เทคโนโลยีอย่างสร้างสรรค์และใช้นวัตกรรมเป็นตัวขับเคลื่อน
- * มุ่งพัฒนานวัตกรรม และเทคโนโลยีสุขภาพ
- * พลังประชารัฐขับเคลื่อนสังคม

กลยุทธ์การขับเคลื่อน

1. เครือข่ายกำลังคนมีความรู้ เข้าถึงข้อมูล ตัดสินใจและปฏิบัติได้ (อาสาสมัครสาธารณสุข และ แกนนำครอบครัว)
2. ระบบบริการสุขภาพชุมชนดีเลิศ (โรงพยาบาลชุมชนมีมาตรฐาน ระบบ DHS รวมถึง ระบบ Long Term Care)
3. ตำบลสร้างสรณ์นวัตกรรมสุขภาพสู่การพึ่งตนเองอย่างยั่งยืน
4. การจัดการเทคโนโลยีสุขภาพประชาชนยุคดิจิทัล ที่เน้นส่งเสริมให้ประชาชนและชุมชน พึ่งตนเองด้านสุขภาพได้

ผังความเชื่อมโยงแผนปฏิบัติการกองสุศึกษา ประจำปีงบประมาณ พ.ศ. 2562

วิสัยทัศน์กอง : เป็นองค์กรหลักด้านสุศึกษาเพื่อพัฒนาการเรียนรู้ นำสู่วัฒนธรรมสุภาพของคนไทย

เป้าประสงค์ : ประชาชนทุกกลุ่มวัยมีพฤติกรรมสุภาพที่พึงประสงค์ อย่างยั่งยืน (เกิดวัฒนธรรมสุภาพ)

ยุทธศาสตร์ การจัดสร งประมาณ ปี 2562 (ยุทธศาสตร์ ชาติระยะ 20 ปี (พ.ศ. 2560-2579)	3. ยุทธศาสตร์ด้านการพัฒนาและเสริมสร้างศักยภาพคน					2. ยุทธศาสตร์ด้านการสร้างความสามารถในการแข่งขันของประเทศ	
	3.5 แผนงานยุทธศาสตร์สร้างเสริมให้คนมีสุขภาวะที่ดี	3.9 แผนงานพื้นฐานด้านการพัฒนาและเสริมสร้างศักยภาพคน	3.8 แผนงานบุคลากรภาครัฐ	3.9.5 แผนงานสร้างเสริมให้คนมีสุขภาวะที่ดี	3.8.5 แผนงานรองรับบุคลากรภาคบุคลากรภาครัฐสร้างเสริมให้คนมีสุขภาวะที่ดี	2.13 แผนงานบูรณาการวิจัยและนวัตกรรม	
ยุทธศาสตร์ กรม	ยุทธศาสตร์ที่ 1 : ส่งเสริมพัฒนาระบบบริการสุภาพสถานพยาบาลและสถานประกอบการเพื่อสุภาพ	ยุทธศาสตร์ที่ 2 : ส่งเสริมพัฒนาและเพิ่มศักยภาพการมีส่วนร่วมของประชาชนและภาคีเครือข่ายในการจัดการสุภาพ	ยุทธศาสตร์ที่ 3 : ยกระดับคุณภาพมาตรฐานการบริการสุภาพสู่มาตรฐานสากล	ยุทธศาสตร์ที่ 4 : พัฒนาระบบบริหารจัดการองค์กรอย่างมีประสิทธิภาพ			
เป้าหมายการ ให้บริการกรม	ประชาชนในพื้นที่รับผิดชอบของสุศาลาพระราชทานและถิ่นทุรกันดารพื้นที่พิเศษด้านความมั่นคงเข้าถึงบริการด้านสาธารณสุขและจัดการสุภาพตนเองได้อย่างเหมาะสม	ครอบครัวมีศักยภาพในการดูแลสุภาพตนเอง	สถานพยาบาลภาครัฐมีคุณภาพตามมาตรฐานระบบบริการสุภาพ	ประชาชนกลุ่มเป้าหมายสามารถดูแลสุภาพตนเองและชุมชนจัดการสุภาพเพื่อการพึ่งตนเองด้านสุภาพได้	สถานพยาบาล สถานประกอบการเพื่อสุภาพและผู้ประกอบโรคศิลปะมีคุณภาพมาตรฐานและประชาชนผู้รับบริการในระบบบริการสุภาพได้รับการบริการคุ้มครอง	รายจ่ายเพื่อเป็นค่าใช้จ่ายในการดำเนินการภาครัฐ	ผลงานวิจัย องค์ความรู้ นวัตกรรม ถูกนำไปใช้ประโยชน์ ถ่ายทอดองค์ความรู้เทคโนโลยี หรือกำหนดเป็นนโยบายในการดำเนินงานองค์กร

<p>ตัวชี้วัด เป้าหมายการ ให้บริการกรม (สป.)</p>	<p>ร้อยละของชุมชนในพื้นที่รับผิดชอบศาลาพระราชทานและถิ่นทุรกันดารพื้นที่พิเศษด้านความมั่นคงสามารถจัดการสุขภาพได้ตามเกณฑ์ที่กำหนด (ร้อยละ 50)</p>	<p>(1) จำนวนครอบครัวที่ได้รับบริการส่งเสริมให้มีศักยภาพในการดูแลตนเองได้ตามเกณฑ์ที่กำหนด (500,000 ครัว) (2) ร้อยละครอบครัวมีศักยภาพในการดูแลตนเองได้ตามเกณฑ์ที่กำหนด (ร้อยละ 60)</p>	<p>ร้อยละของสถานบริการภาครัฐกลุ่มเป้าหมายผ่านเกณฑ์มาตรฐานระบบบริการสุขภาพ (ร้อยละ 80)</p>	<p>จำนวนภาคีเครือข่ายระดับตำบลจัดการสุขภาพ ที่ได้รับการส่งเสริม พัฒนา สนับสนุน และสามารถจัดการสุขภาพด้วยตนเอง (จำนวน 7,255 ตำบล) (ร้อยละ 80)</p>			<p>ร้อยละของผลงานวิจัย องค์ความรู้ นวัตกรรม ที่ถูกต่องนำไปใช้ประโยชน์</p>	
<p>ตัวชี้วัด เป้าหมายกรม 11 ตัวชี้วัด ปี 2562</p>		<p>ร้อยละของครอบครัวมีศักยภาพในการดูแลสุขภาพตนเองได้ตามเกณฑ์ที่กำหนด (ร้อยละ 60)</p>	<p>ร้อยละของสถานบริการภาครัฐกลุ่มเป้าหมายผ่านเกณฑ์คุณภาพมาตรฐานระบบบริการสุขภาพ (ร้อยละ 80)</p>	<p>ร้อยละของประชาชนกลุ่มเป้าหมายที่สามารถพึ่งตนเองด้านสุขภาพได้ (ร้อยละ 80)</p>	<p>จำนวนประชาชนกลุ่มเป้าหมายมีความรอบรู้ด้านสุขภาพและมีพฤติกรรมสุขภาพที่ถูกต้องเหมาะสมตามเกณฑ์ที่กำหนด (จำนวน 54,412 คน) ร้อยละ 75 ของ อสม. 72,550 คน</p>			<p>ร้อยละของผลงานวิจัย องค์ความรู้ นวัตกรรม ด้านระบบบริการสุขภาพที่มีการเผยแพร่และถูกนำไปใช้ประโยชน์ (ร้อยละ 50 ของผลงานที่แล้วเสร็จสะสมตั้งแต่ปี 60-62)</p>
<p>ผลผลิต / โครงการ กรม</p>	<p>ผลผลิตที่ 5โครงการจัดตั้งพื้นที่สุขภาพาพระราชทานตามพระราชดำริสมเด็จพระเทพรัตนราชสุดาฯ สยามบรมราชกุมารี</p>	<p>ผลผลิตที่ 6โครงการอาสาสมัครประจำครอบครัว (อสล.) มีศักยภาพในดูแลสุขภาพครอบครัว</p>	<p>ผลผลิตที่ 7โครงการพัฒนาเป้าหมายระบบบริการสุขภาพ</p>	<p>ผลผลิตที่ 3 ประชาชนและชุมชนสามารถจัดการสุขภาพเพื่อการพึ่งตนเอง</p>	<p>ผลผลิตที่ 2 สถานบริการสุขภาพภาครัฐ ภาคเอกชน สถานประกอบการเพื่อสุขภาพและผู้ประกอบโรคศิลปะได้รับการส่งเสริมสนับสนุน พัฒนา ควบคุม กำกับ มีมาตรฐานตามที่กฎหมายกำหนดและยกระดับคุณภาพบริการสู่สากล</p>	<p>ผลผลิตที่ 1 รายการค่าใช้จ่ายบุคลากรภาครัฐ</p>	<p>ผลผลิตที่ 10 โครงการวิจัยพัฒนายกระดับศักยภาพและคุณภาพระบบบริการสุขภาพ</p>	

<p>ตัวชี้วัด ผลสำเร็จ ผลผลิต/ โครงการ</p>	<p>ร้อยละของสุขภาพ พระราชทานที่มีการ พัฒนาคุณภาพผ่าน เกณฑ์ที่กำหนด (ร้อยละ 60)</p>	<p>ร้อยละของ อาสาสมัครประจำ ครอบครัว (ออสค.) เป้าหมายมีศักยภาพ ในการดูแลสุขภาพ ครอบครัวได้ตาม เกณฑ์ที่กำหนด (ร้อยละ 70)</p>	<p>จำนวน สถานพยาบาล ภาครัฐได้รับการ ส่งเสริมกำกับ มาตรฐานระบบ บริการสุขภาพ (896 แห่ง)</p>	<p>ร้อยละของประชาชนกลุ่มเป้าหมาย มีความรอบรู้ด้านสุขภาพและมีพฤติกรรมสุขภาพที่ ถูกต้องเหมาะสมตามเกณฑ์ที่กำหนด (อสม. 72,550 คน) (ร้อยละ 75)</p>		<p>ร้อยละของการเบิกจ่ายของ รายการภาครัฐเป็นไปตาม แผนปฏิบัติการ (ร้อยละ 100)</p>	<p>ร้อยละของผลงานวิจัย องค์ความรู้ นวัตกรรมที่ถูก นำไปใช้ประโยชน์ (ร้อยละ 50)</p>		
<p>กิจกรรมหลัก</p>	<p>ส่งเสริม พัฒนา การ จัดบริการ สาธารณสุขในสุข ศาลาพระราชทาน และพัฒนาศักยภาพ อสม. และเครือข่าย ในการจัดการสุขภาพ</p>	<p>พัฒนาศักยภาพ ประชาชนให้เป็น อาสาสมัครประจำ ครอบครัว (ออสค.)</p>	<p>ส่งเสริม กำกับ ติดตามประเมิน คุณภาพด้านสุข ศึกษา ด้าน วิศวกรรม การแพทย์ ด้าน อาคารและ สภาพแวดล้อม</p>	<p>กิจกรรมที่ 1 ส่งเสริม พัฒนา สนับสนุน อาสาสมัครสาธารณสุขประจำหมู่บ้าน (อสม.) ภาครัฐ เครือข่ายในการจัดการสุขภาพชุมชนและพัฒนาความรู้ด้านสุขภาพและการสื่อสาร สุขภาพประชาชนกลุ่มเป้าหมาย</p>	<p>กิจกรรมที่ 2 ส่งเสริม สนับสนุนพัฒนา ควบคุม กำกับสถาน บริการสุขภาพภาครัฐ ภาคเอกชน สถาน ประกอบการเพื่อสุขภาพ ผู้ประกอบการโรคศิลปะ และเครือข่ายระบบ บริการสุขภาพ</p>	<p>กิจกรรมที่ 1 สนับสนุนการ ดำเนินงานด้าน เทคโนโลยี สารสนเทศและ การสื่อสาร</p>		<p>การวิจัยและพัฒนายกระดับศักยภาพและคุณภาพ ระบบบริการสุขภาพ</p>	
<p>ตัวชี้วัด ผลสำเร็จ กิจกรรมหลัก (ตาม สสพ.)</p>	<p>(1) จำนวนสุขภาพ พระราชทานได้รับ การคุณภาพการ ให้บริการด้าน สุขภาพตามเกณฑ์ที่ กำหนด (22 แห่ง) (2) ร้อยละของสุข ศาลาพระราชทานที่ พัฒนาศูนย์การ เรียนรู้ด้านสุขภาพ จนสามารถถ่ายทอด ความรู้สู่ชุมชน (ร้อยละ 50)</p>	<p>(1) ประชาชน กลุ่มเป้าหมายได้รับ การพัฒนาศักยภาพ ให้เป็น ออสค. (500,000 คน) (2) จำนวนองค์ ความรู้ที่ได้รับการ พัฒนาและเผยแพร่ สู่อาสาสมัครประจำ ครอบครัว (ออสค.) (2 องค์ความรู้)</p>	<p>จำนวนสถานพ บาลภาครัฐได้รับ การส่งเสริม กำกับ ติดตามประเมิน คุณภาพด้านสุข ศึกษา ด้าน วิศวกรรม การแพทย์ ด้าน อาคารและ สภาพแวดล้อม (896 แห่ง)</p>	<p>ร้อยละของภาคีเครือข่ายมีการดำเนินงาน พัฒนาความรู้ด้านสุขภาพให้กับ ประชาชนกลุ่มเป้าหมาย (ร้อยละ 75)</p>	<p>จำนวนองค์ความรู้ที่มีความเสี่ยงต่อ พฤติกรรมสุขภาพ แต่ละกลุ่มวัยได้รับการ พัฒนาปรับปรุง (จำนวน 50 เรื่อง)</p>				<p>ผลงานวิจัยและนวัตกรรมด้านระบบบริการสุขภาพที่ ดำเนินการได้ตามแผน (ร้อยละ 80)</p>

ยุทธศาสตร์ กอง	ยุทธศาสตร์ที่ 1 : สร้างและพัฒนาเครือข่ายสุศึกษา ในการจัดโอกาสการเรียนรู้ด้านสุขภาพ ยุทธศาสตร์ที่ 4 : พัฒนาระบบกลไกการสื่อสารเพื่อ สร้างโอกาสการเรียนรู้ด้านสุขภาพ		ยุทธศาสตร์ 1 สร้างและพัฒนา เครือข่ายสุศึกษา ในการจัดโอกาสการ เรียนรู้ด้านสุขภาพ	ยุทธศาสตร์ที่ 2 ยกระดับคุณภาพ งานสุศึกษาใน สถานบริการ สุขภาพภาครัฐ ทุกระดับ	ยุทธศาสตร์ที่ 4 พัฒนาระบบกลไกการสื่อสารเพื่อสร้างโอกาส การเรียนรู้ด้านสุขภาพ				ยุทธศาสตร์ 5 พัฒนาประสิทธิภาพการปฏิบัติการภายในเพื่อ สัมฤทธิ์ผลและสอดคล้องกับหลักธรรมาบาล			ยุทธศาสตร์ที่ 3 พัฒนาและจัดการองค์ความรู้สุศึกษาให้ทันสมัยและ นำไปปฏิบัติได้จริง สอดคล้องกับวิถีชีวิตสุขภาพของ ประชาชน			
โครงการ/ กิจกรรม	โครงการจัดตั้ง และพัฒนาสุ ศาลา พระราชทาน ตามพระราชดำริ สมเด็จพระเทพ รัตนราชสุดา สยามราชกุมารี : พัฒนาการ ดำเนินงานสุ ศึกษาในสุ ศาลาพระราชทาน	โครงการ พัฒนาองค์ ความรู้และ กระบวนการ เรียนรู้สำหรับ อาสาสมัคร ประจำ ครอบครัว (อสค)		โครงการส่งเสริม ความรู้ด้าน สุขภาพและ พฤติกรรมสุขภาพใน ชุมชน	โครงการ พัฒนา คุณภาพงาน สุศึกษา	โครงการ พัฒนารูปแบบ กระบวนการ เรียนรู้และ สื่อสารสุขภาพ	โครงการ พัฒนาองค์กร กองสุศึกษา	บริหาร จัดการ องค์กร		- งบประมาณ - ครุภัณฑ์	บริหาร จัดการ องค์กร	รายการค่าใช้จ่าย บุคลากร	โครงการ วิจัย เชิง ปฏิบัติการ แบบมีส่วนร่วม ร่วมเพื่อ พัฒนา รูปแบบการ เฝ้าระวัง พฤติกรรม สุขภาพโดย ชุมชน	โครงการ รูปแบบการ พัฒนาการ สื่อสารความ เสี่ยงเพื่อการ ปรับเปลี่ยน พฤติกรรม การตั้งครุ ไม่พร้อมใน วัยรุ่น	พัฒนารูปแบบ การพัฒนาความ รอบรู้ด้าน สุขภาพโดย การ สร้างเสริมทักษะ ชีวิตที่จำเป็นเพื่อ ลดพฤติกรรม เสี่ยงทางด้าน สุขภาพของวัยรุ่น

ประชาชนมีความรอบรู้ด้านสุขภาพและพฤติกรรมสุขภาพที่ถูกต้อง

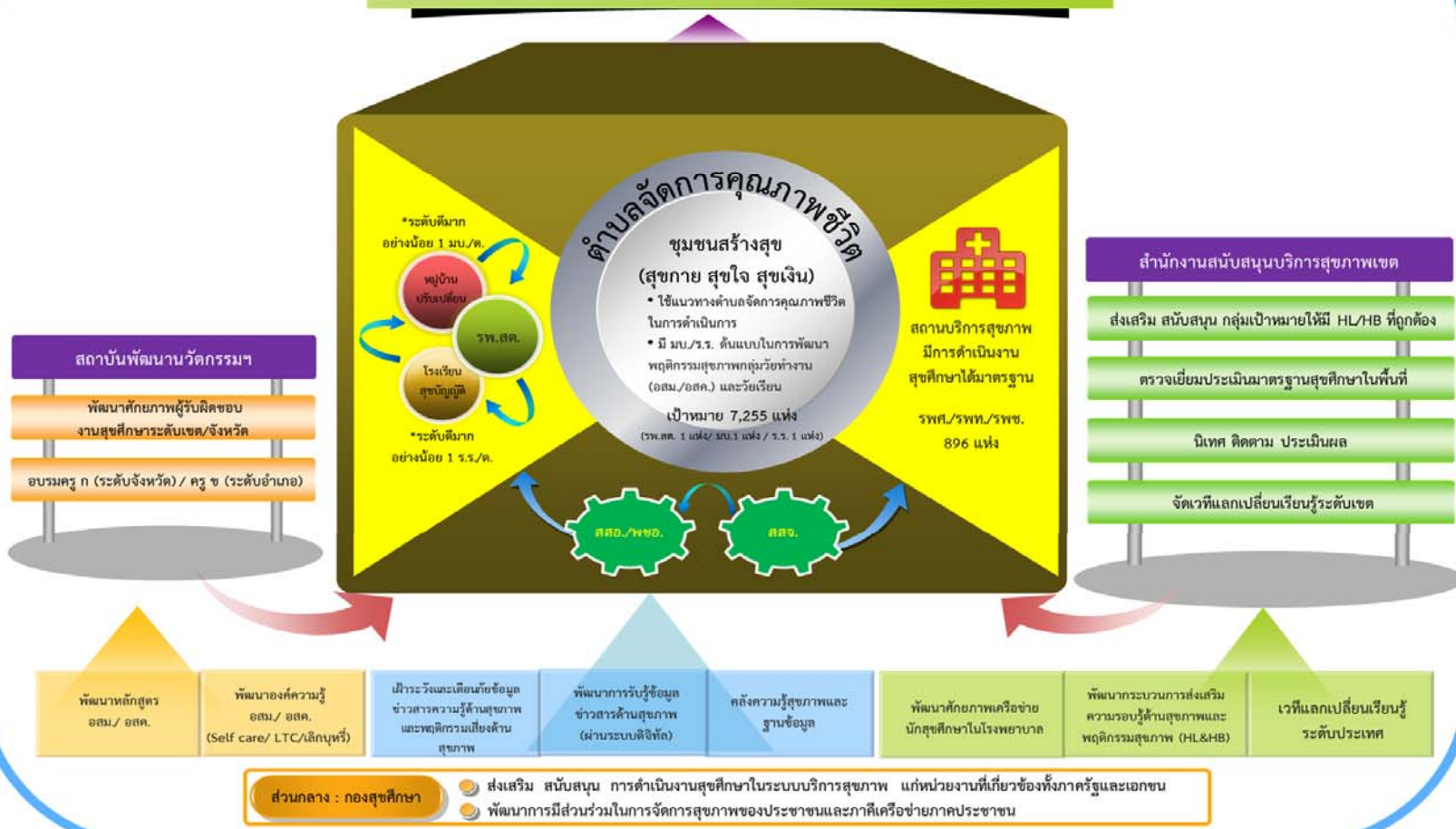

รหัสงบประมาณ/รหัสกิจกรรมหลัก/รหัสงบประมาณ (smart) โครงการกองทุนศึกษา ปีงบประมาณ พ.ศ. 2562

งบดำเนินการ

รหัสงบประมาณ (16 หลัก)	รหัสกิจกรรมหลัก (14 หลัก)	รหัสงบประมาณ (smart)	รหัส AP	รหัส BP	รหัส 3 หลัก	โครงการ/กิจกรรม	งบประมาณ
2100739003000000	210071000N4669	806-112-P031-N4669-01	AP03101	BP0310101	658	1. โครงการพัฒนาคุณภาพงานศึกษา	1,001,120
2100739003000000	210071000N4669	806-112-P031-N4669-02	AP03101	BP0310101	658	2. โครงการส่งเสริมความรู้ด้านสุขภาพและพฤติกรรมสุขภาพในชุมชน	1,604,520
2100739003000000	210071000N4669	806-112-P031-N4669-03	AP03101	BP0310102	659	3. โครงการพัฒนารูปแบบกระบวนการเรียนรู้และสื่อสารสุขภาพ	2,061,000
2100735030000000	210071000N4663	806-112-P061-N4663-04	AP06101	BP0610101	623	4. โครงการพัฒนาองค์ความรู้และกระบวนการเรียนรู้สำหรับอาสาสมัครประจำครอบครัว (อสค)	1,500,000
2100739003000000	210071000N4669	806-112-P031-N4669-05	AP03101	BP0310101	658	5. โครงการพัฒนาองค์กรกองทุนศึกษา	707,000
2100739003000000	210071000N4669	806-112-P031-N4669-06	AP03101	BP0310101	658	6.1 บริหารจัดการองค์กร	1,532,000
2100739003000000	210071000N4669	806-112-P031-N4669-07	AP03101	BP0310101	658	6.2 บริหารจัดการองค์กร (สนับสนุนนโยบาย)	126,360
2100738013000000	210071000N4666	806-112-P011-N4666-08	AP01101	BP0110102	000	7.1 ค่าใช้จ่ายบุคลากรภาครัฐ (ค่าเช่าบ้าน)	80,600
2100738013000000	210071000N4666	806-112-P011-N4666-09	AP01101	BP0110103	000	7.2 ค่าใช้จ่ายบุคลากรภาครัฐ (เงินสมทบกองทุนประกันสังคม)	44,400
						รวม	8,657,000

งบรายจ่ายอื่น

รหัสงบประมาณ	รหัสกิจกรรมหลัก	รหัสงบประมาณ (smart)	รหัส AP	รหัส BP	รหัส 3 หลัก	โครงการ/กิจกรรม	งบประมาณ
2100725020700001	210071000N4661	806-115-P101-N4661-01	AP01001	BP0100101	407	1. โครงการวิจัยเชิงปฏิบัติการแบบมีส่วนร่วมเพื่อพัฒนารูปแบบการเฝ้าระวังพฤติกรรมสุขภาพโดยชุมชน	309,100
2100725020700001	210071000N4661	806-115-P101-N4661-02	AP01001	BP0100101	407	2. โครงการพัฒนารูปแบบการสื่อสารความเสี่ยงเพื่อการปรับเปลี่ยนพฤติกรรมการตั้งครุภัณฑ์ไม่พร้อมในวัยรุ่น	380,400
2100725020700001	210071000N4661	806-115-P101-N4661-03	AP01001	BP0100101	407	3. โครงการวิจัยพัฒนารูปแบบการเสริมสร้างทักษะที่จำเป็นในการพัฒนาความรู้ด้านสุขภาพเพื่อลดพฤติกรรมเสี่ยง	846,300
						รวม	1,535,800

งบลงทุน

รหัสงบประมาณ	รหัสกิจกรรมหลัก	รหัสงบประมาณ (smart)	รหัส AP	รหัส BP	รหัส 3 หลัก	โครงการ/กิจกรรม	งบประมาณ
	210071000N4668	806-116-P022-N4668-01			111	งบลงทุน (ครุภัณฑ์คอมพิวเตอร์)	250,800
	210071000N4667	806-116-P021-N4667-02			650	งบลงทุน (โฆษณาและเผยแพร่)	182,500
	210071000N4667	806-116-P021-N4667-03			650	งบลงทุน (ครุภัณฑ์งานบ้านงานครัว)	9,700
	210071000N4667	806-116-P021-N4667-04			650	งบลงทุน (ครุภัณฑ์สำนักงาน)	224,400
						รวม	667,400

รหัสศูนย์ต้นทุน	210070023
-----------------	-----------

งบดำเนินงาน	8,657,000
งบรายจ่ายอื่น	1,535,800
งบลงทุน	667,400
ภาพรวมงบประมาณ	10,860,200

เงินนอกงบประมาณ

รหัสงบประมาณ (16 หลัก)	รหัสกิจกรรมหลัก (14 หลัก)	รหัสงบประมาณ (smart)	รหัส AP	รหัส BP	รหัส 3 หลัก	โครงการ/กิจกรรม	งบประมาณ
	(องค์กรยูนิเซฟ)					โครงการพัฒนาชุดการเรียนรู้เพื่อเสริมสร้างความรอบรู้ด้านสุขภาพในมิติการสื่อสาร “การรู้เท่าทันสื่อในกลุ่มเด็กและเยาวชน” (ปี 2560 - ปี 2562 รวมงบประมาณทั้งหมด 5,000,000 บาท)	1,913,180
						รวม	1,913,180

ข้อมูลแสดงตัวชี้วัดเป้าหมายการให้บริการ ผลผลิต โครงการ (พรบ.งบประมาณรายจ่ายประจำปีงบประมาณ พ.ศ. 2562 กรมสนับสนุนบริการสุขภาพ) ที่เกี่ยวข้องกับกองสุขภาพศึกษา

เป้าหมายการให้บริการ ผลผลิต โครงการ และ ตัวชี้วัด	รหัส	หน่วยงานหลัก
แผนงาน : พื้นฐานด้านการพัฒนาและเสริมสร้างศักยภาพคน		
เป้าหมาย : ประชาชนกลุ่มเป้าหมายสามารถดูแลสุขภาพตนเองและชุมชนจัดการสุขภาพเพื่อการพึ่งตนเองด้านสุขภาพได้		
ตัวชี้วัดเชิงคุณภาพ : จำนวนภาคีเครือข่ายระดับตำบลจัดการคุณภาพที่ได้รับการส่งเสริม พัฒนา สนับสนุน และสามารถจัดการสุขภาพด้วยตนเอง (จำนวน 7,255 ตำบล) (ร้อยละ 80)	KB13	สข.
ผลผลิตที่ 2 : ประชาชนและชุมชนสามารถจัดการสุขภาพเพื่อการพึ่งตนเอง		
ตัวชี้วัดเชิงคุณภาพ : ร้อยละของประชาชนกลุ่มเป้าหมายมีความรอบรู้ด้านสุขภาพและมีพฤติกรรมสุขภาพที่ถูกต้องเหมาะสมตามเกณฑ์ที่กำหนด (อสม.72,550 คน) (ร้อยละ 75)	KB14	ส.
แผนงาน : ยุทธศาสตร์สร้างเสริมให้คนมีสุขภาวะที่ดี		
เป้าหมาย : ประชาชนในพื้นที่รับผิดชอบของสุศาลาพระราชทาน และถิ่นทุรกันดาร พื้นที่พิเศษด้านความมั่นคงเข้าถึงบริการด้านสาธารณสุขและจัดการสุขภาพตนเองได้อย่างเหมาะสม		
ตัวชี้วัดเชิงปริมาณ : ร้อยละของประชาชนในพื้นที่รับผิดชอบของสุศาลาพระราชทานและถิ่นทุรกันดาร พื้นที่พิเศษด้านความมั่นคงสามารถจัดการสุขภาพได้ตามเกณฑ์ที่กำหนด (ร้อยละ 50)	KB16	กผ./★สข./ส.
โครงการ : โครงการจัดตั้งและพัฒนาสุศาลาพระราชทานตามพระราชดำริสมเด็จพระเทพรัตนราชสุดาฯ สยามบรมราชกุมารี		
ตัวชี้วัดเชิงคุณภาพ : ร้อยละของสุศาลาพระราชทานที่มีการพัฒนาคุณภาพผ่านเกณฑ์ที่กำหนด (ร้อยละ 60)	KB17	กผ./★สข./ส.
เป้าหมาย : ครอบครัวมีศักยภาพในการดูแลสุขภาพตนเอง		
ตัวชี้วัดเชิงปริมาณ : จำนวนครอบครัวที่ได้รับการส่งเสริมให้มีศักยภาพในการดูแลตนเองได้ตามเกณฑ์ที่กำหนด (500,000 ครอบครัว)	KB18	สข.
ตัวชี้วัดเชิงคุณภาพ : ร้อยละของครอบครัวมีศักยภาพในการดูแลสุขภาพตนเองได้ตามเกณฑ์ที่กำหนด (ร้อยละ 60)	KB19	★สข./ส.
โครงการ : โครงการอาสาสมัครประจำครอบครัว (อสค.) มีศักยภาพในการดูแลสุขภาพครอบครัว		
ตัวชี้วัดเชิงคุณภาพ : ร้อยละของอาสาสมัครประจำครอบครัว (อสค.) เป้าหมายมีศักยภาพในการดูแลสุขภาพครอบครัวได้ตามเกณฑ์ที่กำหนด (ร้อยละ 70)	KB20	★สข./ส.
เป้าหมาย : สถานพยาบาลภาครัฐมีคุณภาพตามมาตรฐานระบบบริการสุขภาพ		
ตัวชี้วัดเชิงปริมาณ : ร้อยละของสถานพยาบาลภาครัฐกลุ่มเป้าหมายผ่านเกณฑ์มาตรฐานระบบบริการสุขภาพ (ร้อยละ 80)	KB21	★วศ./บ./ส.
โครงการ : โครงการพัฒนาเป้าหมายระบบบริการสุขภาพ		
ตัวชี้วัดเชิงปริมาณ : จำนวนสถานพยาบาลภาครัฐได้รับการส่งเสริมกำกับมาตรฐานระบบบริการสุขภาพ (896 แห่ง)	KB22	★วศ./บ./ส.
แผนงาน : บูรณาการวิจัยและนวัตกรรม		
เป้าหมาย : ผลงานวิจัย องค์ความรู้ นวัตกรรม ถูกนำไปใช้ประโยชน์ ถ่ายทอดองค์ความรู้เทคโนโลยี หรือกำหนดเป็นนโยบายในการดำเนินงานขององค์กร		
ตัวชี้วัดเชิงปริมาณ : ร้อยละของผลงานวิจัย องค์ความรู้ นวัตกรรมที่ถูกนำไปใช้ประโยชน์ (ร้อยละ 50)	KB26	กผ.
โครงการ : โครงการวิจัยพัฒนาระดับศักยภาพและคุณภาพระบบบริการสุขภาพ		
ตัวชี้วัดเชิงปริมาณ : ร้อยละของผลงานวิจัย องค์ความรู้ นวัตกรรมที่ถูกนำไปใช้ประโยชน์ (ร้อยละ 50)	KB26	กผ.

★ เจ้าภาพตัวชี้วัด

ส่วนที่ 2



กองสุขศึกษา
กรมสนับสนุนบริการสุขภาพ

แผนการใช้จ่ายงบประมาณ
รายไตรมาส
ปีงบประมาณ พ.ศ. 2562

แผนการใช้จ่ายงบประมาณรายไตรมาสของสุโขทัย ประจำปีงบประมาณ 2562

การใช้จ่ายรายไตรมาสภาพรวม

หมวดงบประมาณ	รวม งบประมาณ	ไตรมาส 1			ไตรมาส 2			ไตรมาส 3			ไตรมาส 4		
		ตค 61	พย 61	ธค 61	มค 62	กพ 62	มีค 62	เมย 62	พค 62	มิย 62	กค 62	สค 62	กย 62
1. งบดำเนินงาน	8,657,000	93,810	538,800	2,720,520	940,930	899,440	812,360	481,050	423,630	1,107,220	392,240	182,450	64,550
2. งบรายจ่ายอื่น	1,535,800	0	50,160	78,840	189,340	215,440	563,600	160,600	7,200	126,160	31,960	102,500	10,000
3. งบลงทุน	667,400	192,200	475,200	0	0	0	0	0	0	0	0	0	0
รวมงบประมาณ	10,860,200	286,010	1,064,160	2,799,360	1,130,270	1,114,880	1,375,960	641,650	430,830	1,233,380	424,200	284,950	74,550
แผนการใช้จ่ายรายไตรมาส		ไตรมาส 1	38.21%	4,149,530	ไตรมาส 2	71.55%	3,621,110	ไตรมาส 3	92.78%	2,305,860	ไตรมาส 4	100.00%	783,700

งบดำเนินงาน

แผนงาน/โครงการ/กิจกรรม	รวม งบประมาณ	ไตรมาส 1			ไตรมาส 2			ไตรมาส 3			ไตรมาส 4		
		ตค 61	พย 61	ธค 61	มค 62	กพ 62	มีค 62	เมย 62	พค 62	มิย 62	กค 62	สค 62	กย 62
1. โครงการพัฒนาคุณภาพ งานสุศึกษา	1,001,120	0	0	547,610	83,670	53,160	122,640	21,520	8,000	66,400	98,120	0	0
2. โครงการส่งเสริมความรอบ รู้ด้านสุขภาพและพฤติกรรม สุขภาพในชุมชน	1,604,520	0	10,000	510,000	79,720	29,120	105,080	0	0	800,000	60,600	10,000	0
3. โครงการพัฒนารูปแบบ กระบวนการเรียนรู้และสื่อสาร สุขภาพ	2,061,000	0	17,350	201,100	548,230	389,150	160,930	169,180	332,180	93,810	106,670	42,400	0
4. โครงการพัฒนาองค์ความรู้ และกระบวนการเรียนรู้ สำหรับอาสาสมัครประจำ ครอบครัว (อสค)	1,500,000	0	40,000	650,160	90,160	324,560	324,560	20,000	0	50,560	0	0	0
5. โครงการพัฒนาองค์กรกอง สุศึกษา	707,000	0	0	388,200	45,700	0	5,700	186,900	0	0	37,400	37,600	5,500
6.1 บริหารจัดการองค์กร	1,532,000	68,750	451,750	403,750	73,750	83,750	73,750	63,750	63,750	76,750	69,750	62,750	39,750
6.2 บริหารจัดการองค์กร (สนับสนุนนโยบาย)	126,360	6,360	10,000	10,000	10,000	10,000	10,000	10,000	10,000	10,000	10,000	20,000	10,000
7.1 ค่าใช้จ่ายบุคลากรภาครัฐ (ค่าเช่าบ้าน)	80,600	15,000	6,000	6,000	6,000	6,000	6,000	6,000	6,000	6,000	6,000	6,000	5,600
7.2 ค่าใช้จ่ายบุคลากรภาครัฐ (เงินสมทบกองทุน ประกันสังคม)	44,400	3,700	3,700	3,700	3,700	3,700	3,700	3,700	3,700	3,700	3,700	3,700	3,700
รวมงบประมาณ	8,657,000	93,810	538,800	2,720,520	940,930	899,440	812,360	481,050	423,630	1,107,220	392,240	182,450	64,550
แผนการใช้จ่ายรายไตรมาส		ไตรมาส 1	38.73%	3,353,130	ไตรมาส 2	69.38%	2,652,730	ไตรมาส 3	92.62%	2,011,900	ไตรมาส 4	100.00%	639,240

งบรายจ่ายอื่น

แผนงาน/โครงการ/กิจกรรม	รวม งบประมาณ	ไตรมาส 1			ไตรมาส 2			ไตรมาส 3			ไตรมาส 4		
		ตค 61	พย 61	ธค 61	มค 62	กพ 62	มีค 62	เมย 62	พค 62	มิย 62	กค 62	สค 62	กย 62
1. โครงการวิจัยเชิงปฏิบัติการแบบมีส่วนร่วมเพื่อพัฒนารูปแบบการเฝ้าระวังพฤติกรรมสุขภาพโดยชุมชน	309,100	0	0	46,020	0	202,480	0	60,600	0	0	0	0	0
2. โครงการพัฒนารูปแบบการสื่อสารความเสี่ยงเพื่อการปรับเปลี่ยนพฤติกรรม การตั้งครุภัณฑ์พร้อมในวัยรุ่น	380,400	0	0	30,320	30,320	0	313,600	0	0	6,160	0	0	0
3. โครงการวิจัยพัฒนารูปแบบการเสริมสร้างทักษะที่จำเป็นในการพัฒนาความรู้ด้านสุขภาพเพื่อลดพฤติกรรมเสี่ยงทางสุขภาพของวัยรุ่น	846,300	0	50,160	2,500	159,020	12,960	250,000	100,000	7,200	120,000	31,960	102,500	10,000
รวมงบประมาณ	1,535,800	0	50,160	78,840	189,340	215,440	563,600	160,600	7,200	126,160	31,960	102,500	10,000
แผนการใช้จ่ายรายไตรมาส		ไตรมาส 1	8.40%	129,000	ไตรมาส 2	71.45%	968,380	ไตรมาส 3	90.59%	293,960	ไตรมาส 4	100.00%	144,460

งบลงทุน

แผนงาน/โครงการ/กิจกรรม	รวม งบประมาณ	ไตรมาส 1			ไตรมาส 2			ไตรมาส 3			ไตรมาส 4		
		ตค 61	พย 61	ธค 61	มค 62	กพ 62	มีค 62	เมย 62	พค 62	มิย 62	กค 62	สค 62	กย 62
1. งบลงทุน (ครุภัณฑ์คอมพิวเตอร์)	250,800	0	250,800	0	0	0	0	0	0	0	0	0	0
2. งบลงทุน (โฆษณาและเผยแพร่)	182,500	182,500	0	0	0	0	0	0	0	0	0	0	0
3. งบลงทุน (ครุภัณฑ์งานบ้านงานครัว)	9,700	9,700	0	0	0	0	0	0	0	0	0	0	0
4. งบลงทุน (ครุภัณฑ์สำนักงาน)	224,400	0	224,400	0	0	0	0	0	0	0	0	0	0
รวมงบประมาณ	667,400	192,200	475,200	0	0	0	0	0	0	0	0	0	0
แผนการใช้จ่ายรายไตรมาส		ไตรมาส 1	100.00%	667,400	ไตรมาส 2	100.00%	0	ไตรมาส 3	100.00%	0	ไตรมาส 4	100.00%	0

เงินนอกงบประมาณ

แผนงาน/โครงการ/กิจกรรม	รวม งบประมาณ	ไตรมาส 1			ไตรมาส 2			ไตรมาส 3			ไตรมาส 4		
		ตค 61	พย 61	ธค 61	มค 62	กพ 62	มีค 62	เมย 62	พค 62	มิย 62	กค 62	สค 62	กย 62
โครงการพัฒนาชุดการเรียนรู้เพื่อเสริมสร้างความรู้ด้านสุขภาพในมิติการสื่อสาร “การรู้เท่าทันสื่อในกลุ่มเด็กและเยาวชน”	1,913,180	0	71,100	244,800	0	29,120	740,400	29,120	740,400	29,120	29,120	0	0
แผนการใช้จ่ายรายไตรมาส		ไตรมาส 1	16.51%	315,900	ไตรมาส 2	56.73%	769,520	ไตรมาส 3	98.48%	798,640	ไตรมาส 4	100.00%	29,120



กองสุختึกษา
กรมสนับสนุนบริการสุขภาพ

**แผนการใช้จ่ายงบประมาณ
งบลงทุน
ประจำปีงบประมาณ พ.ศ. 2562**

งบลงทุน

โครงการ/กิจกรรม	งบประมาณ	แผนการใช้จ่ายงบประมาณ ปีงบประมาณ พ.ศ. 2562												หมายเหตุ
		ตค 61	พย 61	ธค 61	มค 62	กพ 62	มีค 62	เมย 62	พค 62	มิย 62	กค 62	สค 62	กย 62	
1 งบลงทุน (ครุภัณฑ์คอมพิวเตอร์) 806-116-P022-N4668-01	250,800.00	0.00	250,800.00	0.00	0.00	0.00	0.00	0.00	0.00	0.00	0.00	0.00	0.00	
เครื่องคอมพิวเตอร์ สำหรับงานประมวลผลแบบที่ 2 19 นิ้ว พร้อม OS.	236,600.00	0	236,600	0	0	0	0	0	0	0	0	0	0	7 เครื่อง
เครื่องพิมพ์แบบฉีดหมึก (Inkjet Printer) สำหรับกระดาษขนาด A3	14,200.00	0	14,200	0	0	0	0	0	0	0	0	0	0	2 เครื่อง
2. งบลงทุน (โฆษณาและเผยแพร่) 806-116-P021-N4667-02	182,500.00	182,500.00	0.00	0.00	0.00	0.00	0.00	0.00	0.00	0.00	0.00	0.00	0.00	
เครื่องมัลติมีเดียโปรเจคเตอร์ ระดับ XGA ขนาด 4,000 ANSI Lumens	42,500.00	42,500	0	0	0	0	0	0	0	0	0	0	0	1 เครื่อง
ชุดกล้องถ่ายภาพนิ่งระบบดิจิทัล	140,000.00	140,000	0	0	0	0	0	0	0	0	0	0	0	1 ชุด
3. งบลงทุน (ครุภัณฑ์งานบ้านงานครัว) 806-116-P021-N4667-03	9,700.00	9,700.00	0.00	0.00	0.00	0.00	0.00	0.00	0.00	0.00	0.00	0.00	0.00	
ถังต้มน้ำร้อน ขนาดไม่น้อยกว่า 26 เซนติเมตร	9,700.00	9,700	0	0	0	0	0	0	0	0	0	0	0	1 ถัง
4. งบลงทุน (ครุภัณฑ์สำนักงาน) 806-116-P021-N4667-04	224,400.00	0.00	224,400.00	0.00	0.00	0.00	0.00	0.00	0.00	0.00	0.00	0.00	0.00	
ชุดโต๊ะทำงานพร้อมเก้าอี้	130,000.00	0	130,000	0	0	0	0	0	0	0	0	0	0	20 ชุด
ชุดโต๊ะทำงานพร้อมเก้าอี้ผู้บริหาร	15,400.00	0	15,400	0	0	0	0	0	0	0	0	0	0	2 ชุด
ตู้เหล็ก 2 บาน	55,000.00	0	55,000	0	0	0	0	0	0	0	0	0	0	10 ตู้
ตู้เอกสารบานเลื่อนที่บทรงเตี้ย พร้อมขารอง	24,000.00	0	24,000	0	0	0	0	0	0	0	0	0	0	5 ตู้
รวม	667,400.00	192,200	475,200	0	0	0	0	0	0	0	0	0	0	
	ไตรมาส 1	667,400	100.00	ไตรมาส 2	0	-	ไตรมาส 3	0	-	ไตรมาส 4	0	-		

แผนการใช้จ่ายงบประมาณ
งบดำเนินงาน
ประจำปีงบประมาณ พ.ศ. 2562



แผนปฏิบัติการกองการศึกษา ประจำปีงบประมาณ 2562 (แผนปฏิบัติการรายเดือน)

- โครงการ พัฒนาคุณภาพงานสุศึกษา
- วัตถุประสงค์
- 1) เพื่อส่งเสริม และ ควบคุมกำกับสถานบริการสุขภาพภาครัฐให้มีการดำเนินงานตามมาตรฐานงานสุศึกษาที่มีคุณภาพ
 - 2) เพื่อให้สถานบริการสุขภาพมีองค์ความรู้ เครื่องมือ เกณฑ์ แนวทางการพัฒนาคุณภาพงานสุศึกษา
 - 3) เพื่อให้บุคลากรในสถานบริการสุขภาพ มีศักยภาพในการพัฒนาพฤติกรรมสุขภาพ และเสริมสร้างความรอบรู้ด้านสุขภาพ
- ตัวชี้วัดโครงการ
- 1) จำนวนสถานบริการสุขภาพภาครัฐได้รับการส่งเสริมพัฒนาคุณภาพตามมาตรฐานระบบบริการสุขภาพ (896 แห่ง)
 - 2) ร้อยละของสถานบริการสุขภาพภาครัฐผ่านเกณฑ์มาตรฐานระบบบริการสุขภาพระดับพัฒนาขึ้นไปร้อยละ 98
 - 3) ร้อยละของสถานบริการสุขภาพภาครัฐกลุ่มเป้าหมายผ่านเกณฑ์มาตรฐานระบบบริการสุขภาพระดับคุณภาพ ร้อยละ 35 (314 แห่ง)
 - 4) จำนวนองค์ความรู้ เกณฑ์/แนวทาง/ เครื่องมือ จำนวน 2 เรื่อง

โครงการ/กิจกรรม	ตัวชี้วัดกิจกรรม	เป้าหมาย (หน่วยนับ)	รหัสงบประมาณ	งบประมาณ	ปีงบประมาณ พ.ศ. 2562											น้ำหนักรายกิจกรรม	ผู้รับผิดชอบ	
					ตค.	พย.	ธค.	มค.	กพ.	มีค.	เมย.	พค.	มิย.	กค.	สค.			กย.
พัฒนาคุณภาพงานสุศึกษา			806-112-P031-N4669-01	1,001,120														
กิจกรรม 1 พัฒนางองค์ความรู้ แนวทางการพัฒนาคุณภาพงานสุศึกษาในสถานบริการสุขภาพ	ได้องค์ความรู้เรื่อง แนวทางการพัฒนาคุณภาพงานสุศึกษาในสถานบริการสุขภาพ	1 เรื่อง		173,160													19	รุ่งกาญจน์
1.1 ศึกษาพื้นที่				-														
1.2 ประชุมเชิงปฏิบัติการ จัดทำร่างแนวทางการพัฒนาคุณภาพงานสุศึกษาในสถานบริการสุขภาพ	25คน/2วัน/1ครั้ง (12-13 ธ.ค. 61)			18,200			18,200											
1.3 ประชุมเชิงปฏิบัติพิจารณา ร่างแนวทางการพัฒนาคุณภาพงานสุศึกษาในสถานบริการสุขภาพ/ เกณฑ์การประเมินมาตรฐานระบบบริการสุขภาพด้านสุศึกษา	33 คน= ส่วนกลาง 18คน+ส่วนภูมิภาค 12 คน (4จๆละ3คน)+ วิทยากร 3 คน/1ครั้ง/ 2วัน (17-18 ธ.ค. 61)			54,960			54,960											
1.4 สรุปและจัดทำแม่แบบ แนวทางการพัฒนาคุณภาพงานสุศึกษาในสถานบริการสุขภาพ	50 บาทx2000 เล่ม			100,000			100,000											

โครงการ/กิจกรรม	ตัวชี้วัดกิจกรรม	เป้าหมาย (หน่วยนับ)	รหัสงบประมาณ	งบประมาณ	ปีงบประมาณ พ.ศ. 2562												น้ำหนักราย กิจกรรม	ผู้รับผิดชอบ
					ตค.	พย.	ธค.	มค.	กพ.	มีค.	เมย.	พค.	มิย.	กค.	สค.	กย.		
กิจกรรม 2 พัฒนาศักยภาพ เครือข่ายการดำเนินงานสุข ศึกษา	เครือข่ายได้รับการ พัฒนาศักยภาพ	274 คน ครอบคลุม ระดับเขต/ จังหวัด/พื้นที่		412,160													41	กรวิภา
2.1 ศึกษาหาความต้องการ จำเป็น (Training need) สำหรับพัฒนาหลักสูตรการ พัฒนาศักยภาพเครือข่ายการ ดำเนินงานสุขศึกษา				-														
2.2 ประชุมปฏิบัติการพัฒนา ศักยภาพเครือข่ายการ ดำเนินงานสุขศึกษา	300 คน = สบส. 24 คน+สสจ.76 คน+ ผู้แทนชมรมนักสุข ศึกษาในรพ. 54คน+ รพช.120คน+ ส่วนกลาง24+วิทยากร 2คน /2วัน/1ครั้ง (20-21 ธ.ค. 61)			345,760			345,760											
2.3 ประเมินผลการพัฒนา ศักยภาพเครือข่าย	4 ภาคๆละ1จ./5คน/3 วัน (เขต3/4/5/6)			66,400									66,400					
2.4 สรุปผลการพัฒนาศักยภาพ เครือข่าย				-														
กิจกรรม 3 พัฒนาเครื่องมือ เสริมสร้างทักษะความรู้ ด้านสุขภาพในโรงพยาบาล (Health Literacy Toolkit)	ได้ต้นแบบเครื่องมือ เสริมสร้างทักษะความ รอบรู้ด้านสุขภาพใน โรงพยาบาล (Health Literacy Universal Precaution Tool kit)	1 เรื่อง		102,200													8	มนทกานติ/ ต่อโชติ/ ภราดา
3.1 ทบทวน เอกสาร รายงานที่ เกี่ยวข้องทั้งในและต่างประเทศ				23,160					23,160									

โครงการ/กิจกรรม	ตัวชี้วัดกิจกรรม	เป้าหมาย (หน่วยนับ)	รหัสงบประมาณ	งบประมาณ	ปีงบประมาณ พ.ศ. 2562												น้ำหนักราย กิจกรรม	ผู้รับผิดชอบ
					ตค.	พย.	ธค.	มค.	กพ.	มีค.	เมย.	พค.	มิย.	กค.	สค.	กย.		
3.2 ประชุมเชิงปฏิบัติการจัดทำ เครื่องมือเสริมสร้างทักษะ ความรู้ด้านสุขภาพใน	(ตัวแทนรพช./รพช./ รพท. 10 คน+ ส่วนกลาง20			30,000					30,000									
3.3 จัดทำเครื่องมือเสริมสร้าง ทักษะความรู้ด้านสุขภาพ ในโรงพยาบาลและสื่อ ประกอบการเรียนรู้				19,520						19,520								
3.4 ทดสอบเครื่องมือ เสริมสร้างทักษะความรู้ ด้านสุขภาพในโรงพยาบาล และสื่อประกอบการเรียนรู้				21,520							21,520							
3.5 ประชุมปฏิบัติการสรุป และปรับปรุงเครื่องมือ เสริมสร้างทักษะความรู้ ด้านสุขภาพในโรงพยาบาล และสื่อประกอบการเรียนรู้	20คน/1วัน/1ครั้ง			8,000								8,000						
กิจกรรม 4 ศึกษาข้อมูล พื้นฐานการพัฒนาคุณภาพ งานสุขศึกษา ระดับเขต 12 เขต	สส.เขตและจังหวัด มีการดำเนินงาน พัฒนาความรู้ ด้านสุขภาพและ พฤติกรรมสุขภาพ	12 เขต / 76จังหวัด		112,360			28,690	83,670									11	พิศมัย
กิจกรรม 5 ประชุม แลกเปลี่ยนเรียนรู้การพัฒนา คุณภาพงานสุขศึกษา	ได้ผลการดำเนินงาน พัฒนาคุณภาพงาน สุขศึกษา	50 คน = สส.เขต 24คน+ จนท. ส่วนกลาง 21 คน+ คทง 5คน/ 1ครั้ง/2วัน		201,240						103,120				98,120			21	พิศมัย
				1,001,120	-	-	547,610	83,670	53,160	122,640	21,520	8,000	66,400	98,120	-	-	100	

ไตรมาส 1	547,610	54.70	ไตรมาส 2	259,470.00	25.92	ไตรมาส 3	95,920	9.58	ไตรมาส 4	98,120	10
----------	---------	-------	----------	------------	-------	----------	--------	------	----------	--------	----

แผนปฏิบัติการกองสุศึกษา ประจำปีงบประมาณ 2562 (แผนปฏิบัติการรายเดือน)

- โครงการ ส่งเสริมความรู้ด้านสุขภาพและพฤติกรรมสุขภาพในชุมชน
- วัตถุประสงค์
- 1) เพื่อพัฒนาองค์ความรู้ในการส่งเสริมพัฒนาความรู้ด้านสุขภาพและพฤติกรรมสุขภาพ
 - 2) เพื่อให้ภาคีเครือข่ายมีการดำเนินงานพัฒนาความรู้ด้านสุขภาพและพฤติกรรมสุขภาพให้แก่ประชาชนกลุ่มเป้าหมาย
 - 3) เพื่อให้ประชาชนกลุ่มเป้าหมายมีความรอบรู้ด้านสุขภาพและพฤติกรรมสุขภาพที่ถูกต้องตามเกณฑ์ที่กำหนด
- ตัวชี้วัดโครงการ
- 1) จำนวนองค์ความรู้การส่งเสริมพัฒนาความรู้ด้านสุขภาพและพฤติกรรมสุขภาพ (6 เรื่อง)
 - 2) จำนวนพื้นที่ต้นแบบระดับเขตเพื่อการปรับเปลี่ยนพฤติกรรมสุขภาพในชุมชน ประจำปี 2562 (รวม 24 ต้นแบบ/2 ประเภทๆ ละ 12 พื้นที่)
 - 3) ร้อยละภาคีเครือข่ายระดับเขต/จังหวัดที่ได้รับการส่งเสริมมีการดำเนินงานพัฒนาความรู้ด้านสุขภาพและพฤติกรรมสุขภาพ (ร้อยละ 75 จาก 88 เครือข่าย)
 - 4) ร้อยละของประชาชนกลุ่มเป้าหมายมีความรอบรู้ด้านสุขภาพและมีพฤติกรรมสุขภาพที่ถูกต้องตามเกณฑ์ที่กำหนด (ร้อยละ 75)

โครงการ/กิจกรรม	ตัวชี้วัดกิจกรรม	เป้าหมาย (หน่วยนับ)	รหัสงบประมาณ	งบประมาณ	ปีงบประมาณ พ.ศ. 2562											นำหน้ารายการกิจกรรม	ผู้รับผิดชอบ	
					ตค.	พย.	ธค.	มค.	กพ.	มีค.	เมย.	พค.	มิย.	กค.	สค.			กย.
โครงการส่งเสริมความรู้ด้านสุขภาพและพฤติกรรมสุขภาพใน			806-112-P031-N4669-02	1,604,520														
1.ขับเคลื่อนการดำเนินงานพัฒนาการมีส่วนร่วมในการจัดการสุขภาพของประชาชนและภาคีเครือข่ายภาคประชาชน	จำนวนองค์ความรู้ที่พัฒนาแล้วเสร็จ	1 หลักสูตร 1แผน		-													10	สุภัชญา / มะลิ
1.1 พัฒนาหลักสูตรและแผนการจัดกิจกรรมส่งเสริม HL.&HB. สำหรับ ครูก. ครูช.	จำนวนองค์ความรู้ที่พัฒนาแล้วเสร็จ	1 หลักสูตร 1แผน		-													(8)	บูรณาการกับกองสนับสนุนสุขภาพภาคประชาชน
1.2 พัฒนาศักยภาพที่เลี้ยงการพัฒนา HL.&HB.(พนส.)	จำนวนทีมที่เลี้ยงที่ได้ระบบการส่งเสริมพัฒนา	5 ทีม		-													(2)	บูรณาการกับกองสนับสนุนสุขภาพภาคประชาชน

โครงการ/กิจกรรม	ตัวชี้วัดกิจกรรม	เป้าหมาย (หน่วยนับ)	รหัสงบประมาณ	งบประมาณ	ปีงบประมาณ พ.ศ. 2562											น้ำหนักรายกิจกรรม	ผู้รับผิดชอบ	
					ตค.	พย.	ธค.	มค.	กพ.	มีค.	เมย.	พค.	มิย.	กค.	สค.			กย.
2.พัฒนากระบวนการส่งเสริมความรอบรู้ด้านสุขภาพและพฤติกรรมสุขภาพในตำบลจัดการคุณภาพชีวิต				-														
2.1 พัฒนาชุดแนวทางการดำเนินงานยกระดับหมู่บ้านปรับเปลี่ยนพฤติกรรมสุขภาพ/โรงเรียนส่งเสริมสุขภาพ/ศูนย์ฯ แห่งชาติสู่ตำบลจัดการคุณภาพชีวิต	จำนวนชุดแนวทางที่พัฒนาแล้วเสร็จ	1เรื่องๆละ 10,000 ชุด		500,000			500,000										10	พัฒนาฯ/มะลิ
2.2 สนับสนุนโปรแกรมสุขศึกษาเพื่อการเสริมสร้าง	จำนวนโปรแกรมที่จัดทำแล้วเสร็จ	3 โปรแกรม/200 ชุด															5	พัฒนาฯ/ธัญชนก
2.2.1 ปรับปรุงโปรแกรมเสริมสร้างความรู้ด้านสุขภาพตามแนวทางสุขบัญญัติแห่งชาติ	จำนวนโปรแกรมที่ปรับปรุงแล้วเสร็จ	1 โปรแกรม		-														
2.2.2 จัดทำโปรแกรมเพื่อการเผยแพร่	จำนวนโปรแกรมที่จัดทำแล้วเสร็จ	2 โปรแกรม ๑ละ 200ชุด		10,000			10,000											
2.2.3 เผยแพร่โปรแกรม	จำนวนโปรแกรมที่เผยแพร่	3 โปรแกรม ๑ละ 200ชุด		-														

โครงการ/กิจกรรม	ตัวชี้วัดกิจกรรม	เป้าหมาย (หน่วยนับ)	รหัสงบประมาณ	งบประมาณ	ปีงบประมาณ พ.ศ. 2562											น้ำหนักรายกิจกรรม	ผู้รับผิดชอบ	
					ตค.	พย.	ธค.	มค.	กพ.	มีค.	เมย.	พค.	มิย.	กค.	สค.			กย.
2.3 ส่งเสริมการ พัฒนาพื้นที่ต้นแบบ การปรับเปลี่ยน พฤติกรรมสุขภาพใน ชุมชนระดับเขต ปี 2561 และ 2562	จำนวนพื้นที่ต้นแบบ	2 ปีละ 2 ประเภท ละ 12 พื้นที่		-													5	สุภัชญา
2.3.1 สนับสนุน แนวทางและเกณฑ์ การประกวด				-	←	→											(1)	
2.3.2 ติดตาม รวบรวมผลการ ประกวด และจัดทำ สรุปรายงาน				-			←	→						←	→		(4)	
2.4 พัฒนามาตรฐาน งานสุศึกษา สำหรับ รพ.สต.	จำนวนมาตรฐาน งานที่พัฒนาแล้ว เสร็จ	1 เรื่อง		-			←	→									15	มะลิ
2.4.1 ศึกษาและ ถอดประสบการณ์ กระบวนการในพื้นที่	จำนวนผล การศึกษาข้อมูล ในพื้นที่	1 เรื่อง/ 2 พื้นที่		38,240				19,120	19,120								(5)	
2.4.2 ประชุม ปฏิบัติการพัฒนาร่าง มาตรฐานสุศึกษา สำหรับ รพ.สต.	จำนวนครั้งการ ประชุม	1ครั้ง/ 2วัน/30 คน		105,080					105,080								(5)	
2.4.3 ตรวจสอบ คุณภาพร่างมาตรฐานฯ				-						←	→						(2)	
2.4.4 ปรับปรุงและ จัดทำต้นฉบับ	จำนวนเอกสาร ร่างมาตรฐานงาน ที่พัฒนาแล้วเสร็จ	1 เล่ม		-								←	→				(3)	

โครงการ/กิจกรรม	ตัวชี้วัดกิจกรรม	เป้าหมาย (หน่วยนับ)	รหัสงบประมาณ	งบประมาณ	ปีงบประมาณ พ.ศ. 2562											น้ำหนักรายกิจกรรม	ผู้รับผิดชอบ	
					ตค.	พย.	ธค.	มค.	กพ.	มีค.	เมย.	พค.	มิย.	กค.	สค.			กย.
2.5 สื่อสารและสร้างปฏิสัมพันธ์กับเครือข่าย	จำนวนเครือข่ายรับรู้และมีส่วนร่วมในการพัฒนา HL.&HB. ในชุมชนเป้าหมาย	88 เครือข่าย (สส. เขต+ สสจ.)		-													10	วิภาวีน/ สร้งนันท์
2.5.1 พัฒนาช่องทางและดำเนินการสื่อสารออนไลน์ระหว่าง	จำนวนช่องทางการสื่อสารเครือข่าย	อย่างน้อย 2 ช่องทาง		-													(5)	
2.5.2 จัดกิจกรรมสร้างปฏิสัมพันธ์ระหว่างเครือข่าย	จำนวนกิจกรรมของเครือข่ายที่มีการแลกเปลี่ยนเรียนรู้	อย่างน้อย 12 กิจกรรม		-													(5)	
3. พัฒนาระบบและกลไกการดำเนินงานสุขศึกษาของภาคีเครือข่าย				-													10	ชัยภูมิ
3.1 พัฒนาระบบงานและการรายงานของภาคีเครือข่าย	จำนวนระบบ	1 ระบบ		-													(5)	
3.2 จัดทำฐานข้อมูลเครือข่ายระดับเขต/จังหวัด/พื้นที่ต้นแบบ	จำนวนฐานข้อมูล	1ฐาน		-													(5)	
4. ประเมินผลการดำเนินงานส่งเสริม HL.&HB.																	25	ธัญชนก/ พัฒนญาดา
4.1 พัฒนาเครื่องมือการประเมิน HL.&HB.	จำนวนเครื่องมือที่พัฒนาแล้วเสร็จ	2 ชุด															(10)	
4.2 ประเมิน HL.&HB.	จำนวนผลการประเมิน	2 กลุ่ม		800,000									800,000				(15)	

โครงการ/กิจกรรม	ตัวชี้วัดกิจกรรม	เป้าหมาย (หน่วยนับ)	รหัสงบประมาณ	งบประมาณ	ปีงบประมาณ พ.ศ. 2562												น้ำหนักรายกิจกรรม	ผู้รับผิดชอบ
					ตค.	พย.	ธค.	มค.	กพ.	มีค.	เมย.	พค.	มิย.	กค.	สค.	กย.		
5.จัดทำวารสารสุขศึกษาและสื่อสารสุขภาพ	จำนวนวารสารที่พัฒนาและเผยแพร่	2 ฉบับๆ ละ 1,000เล่ม															10	งานวิชาการและนวัตกรรม
5.1 ประชาสัมพันธ์รวบรวม และตรวจสอบคุณภาพบทความวิชาการ					←—————→													
5.2 ตรวจสอบคุณภาพของบทความที่จะนำมาตีพิมพ์ โดยผู้เชี่ยวชาญ																		
5.3 ออกแบบและจัดทำต้นฉบับ	จำนวนต้นฉบับ	2ฉบับ					←————→										(4)	
5.4 ประชุมปฏิบัติการพัฒนาคุณภาพวารสารฯ	จำนวนครั้งในการประชุม	2ครั้งๆ ละ1วันๆ ละ30คน		31,200			15,600						15,600				(2)	
5.5 จัดพิมพ์ และเผยแพร่																	(4)	
5.5.1 จัดพิมพ์	จำนวนเอกสาร	2ฉบับๆ ละ1,000 เล่ม		90,000			45,000						45,000					
5.2.2 เผยแพร่				30,000		10,000		10,000						10,000				
5.6 ผลักดันเข้าสู่ฐาน TCI					←—————→													
รวม				1,604,520	-	10,000	510,000	79,720	29,120	105,080	-	-	800,000	60,600	10,000	-	100	

ไตรมาส 1	520,000	32.41	ไตรมาส 2	213,920.00	13.33	ไตรมาส 3	800,000	49.86	ไตรมาส 4	70,600	4.40
----------	---------	-------	----------	------------	-------	----------	---------	-------	----------	--------	------

แผนปฏิบัติการกองสุศึกษา ประจำปีงบประมาณ 2562 (แผนปฏิบัติการรายเดือน)

- โครงการ พัฒนาการองค์ความรู้และกระบวนการเรียนรู้สำหรับอาสาสมัครประจำครอบครัว (อสค)
- วัตถุประสงค์โครงการ 1) เพื่อจัดทำชุดความรู้การดูแลสุขภาพ สำหรับอาสาสมัครประจำครอบครัว
2) เพื่อส่งเสริมให้ อสค. ได้รับความรู้และนำความรู้ไปใช้ในการดูแลสุขภาพตนเอง ครอบครัว
- ตัวชี้วัดโครงการ 1) จำนวนองค์ความรู้ที่ได้รับการพัฒนาและเผยแพร่สู่อาสาสมัครประจำครอบครัว (อสค) (10 เรื่อง)

โครงการ/กิจกรรม	ตัวชี้วัดกิจกรรม	เป้าหมาย (หน่วยนับ)	รหัสงบประมาณ	งบประมาณ	ปีงบประมาณ พ.ศ. 2562												น้ำหนักราย กิจกรรม	ผู้รับผิดชอบ
					ตค.	พย.	ธค.	มค.	กพ.	มีค.	เมย.	พค.	มิย.	กค.	สค.	กย.		
พัฒนาองค์ความรู้และกระบวนการเรียนรู้สำหรับอาสาสมัครประจำครอบครัว			806-112-P061-N4663-04	1,500,000														วน./สต.
กิจกรรมที่ 1 ศึกษาข้อมูล				80,320														10
1.1 ศึกษาสภาพปัญหา ความต้องการ ข้อมูลความคิดเห็น สถานการณ์พฤติกรรม การเข้าถึง และใช้สื่อในกลุ่ม อสค. และอสม. รวมถึงผู้เกี่ยวข้อง	1. จำนวนข้อมูลสภาพปัญหา ความต้องการข้อมูลความคิดเห็น สถานการณ์ พฤติกรรม การเข้าถึงและใช้สื่อในกลุ่ม อสค./อสม. และผู้เกี่ยวข้อง	1 เรื่อง/2 พื้นที่		80,320			40,160	40,160										6
1.2 รวบรวมผลการศึกษา เพื่อใช้เป็นข้อมูลในการออกแบบและผลิตสื่อความรู้	เข้าถึงและใช้สื่อในกลุ่ม อสค./อสม. และผู้เกี่ยวข้อง			-			↔											4
กิจกรรมที่ 2 ผลิตและเผยแพร่สื่อความรู้				1,419,680														90
2.1 แนวทางการดำเนินงาน สุขศึกษาและพัฒนาพฤติกรรมสุขภาพ ปี 2562	จำนวนหนังสือแนวทาง	1 เรื่อง/ 2,000 เล่ม		40,000		40,000												10
2.2 ออกแบบและพัฒนาชุดสื่อความรู้	จำนวนสื่อความรู้ด้านสุขภาพ	10 เรื่อง		-														
(1) จัดทำต้นแบบ เนื้อหาประเด็น สื่อความรู้				-			↔											5

โครงการ/กิจกรรม	ตัวชี้วัดกิจกรรม	เป้าหมาย (หน่วยนับ)	รหัสงบประมาณ	งบประมาณ	ปีงบประมาณ พ.ศ. 2562											น้ำหนักราย กิจกรรม	ผู้รับผิดชอบ	
					ตค.	พย.	ธค.	มค.	กพ.	มีค.	เมย.	พค.	มิย.	กค.	สค.			กย.
(2) ออกแบบและจัดทำต้นร่าง	จำนวนต้นร่าง	10 เรื่อง		50,000				50,000									10	
(3) ทดสอบคุณภาพชุดสื่อความรู้				80,320					40,160	40,160							10	
(4) ปรับปรุง				-													5	
2.3 ผลิตและเผยแพร่ชุดสื่อความรู้																	40	
(1) แผ่นพับ		200,000 แผ่น		200,000			← 200,000 →											
(2) โปสเตอร์		100,000 แผ่น		400,000			← 400,000 →											
(3) ชุดแผ่นปลิวความรู้		100,000 แผ่น		300,000					← 150,000 →	150,000 →								
(4) คลิป วีดีโอ 10 เรื่อง		10 เรื่อง		268,800					← 134,400 →	134,400 →								
(5) จัดส่ง				30,000			10000				20,000							
2.4 ประเมินประสิทธิภาพสื่อ	ผลการประเมิน	1 ฉบับ		50,560									← 50,560 →				10	
				1,500,000	-	40,000	650,160	90,160	324,560	324,560	20,000	-	50,560	-	-	-	100	

ไตรมาส 1	690,160	46.01	ไตรมาส 2	739,280.00	49.29	ไตรมาส 3	70,560	4.70	ไตรมาส 4	-	-
		46.01			95.30			100.00			100

แผนปฏิบัติการกองสุศึกษา ประจำปีงบประมาณ 2562 (แผนปฏิบัติการรายเดือน)

โครงการ
วัตถุประสงค์โครงการ

พัฒนาองค์กรกองสุศึกษา ประจำปีงบประมาณ 2562

1. เพื่อให้กองสุศึกษามีระบบบริหารจัดการองค์กรที่มีประสิทธิภาพ
2. เพื่อให้บุคลากรมีสมรรถนะ ทักษะ ในการปฏิบัติงานตามสายงานวิชาชีพอย่างมีประสิทธิภาพ
3. เพื่อให้กองสุศึกษามีพฤติกรรมตามวัฒนธรรมองค์กรที่ดีและยั่งยืน

ตัวชี้วัดโครงการ

1. กองสุศึกษามีแนวทางในการพัฒนาคุณภาพการบริหารจัดการองค์กรตามเกณฑ์ที่กรมสนับสนุนบริการสุขภาพกำหนด
2. ร้อยละ 80 ของบุคลากรของกองสุศึกษามีส่วนร่วมในการพัฒนาองค์กรกองสุศึกษา
3. ร้อยละ 80 ของบุคลากรกองสุศึกษาได้รับการพัฒนาสมรรถนะตามสายงานวิชาชีพ
4. ร้อยละ 80 ของบุคลากรกองสุศึกษามีส่วนร่วมในการเสริมสร้างวัฒนธรรมองค์กร

โครงการ/กิจกรรม	ตัวชี้วัด	เป้าหมาย (หน่วยนับ)	รหัสงบประมาณ	งบประมาณ	ปีงบประมาณ พ.ศ. 2562											น้ำหนักราย กิจกรรม	ผู้รับผิดชอบ	
					ตค.	พย.	ธค.	มค.	กพ.	มีค.	เมย.	พค.	มิย.	กค.	สค.			กย.
โครงการพัฒนาประสิทธิภาพการบริหารจัดการองค์กรกองสุศึกษา ปีงบประมาณ 2561			806-112-P031-N4669-05															
กิจกรรมที่ 1.พัฒนาคุณภาพการบริหารองค์กรตามเกณฑ์มาตรฐานระดับหน่วยงาน (PMQA)			17100														20.00	
1.1 ทบทวนคำสั่งคณะกรรมการ																		งานพัฒนา
1.2 ประชุมคณะทำงานเพื่อวางแผนและติดตามความก้าวหน้าการดำเนินงานพัฒนาองค์กร		30/3 คน/ครั้ง		17,100							5,700						5,700	งานพัฒนา
1.3 พัฒนาระบบการกำกับดูแลองค์กรและการประเมินผลการดำเนินงาน																		งานพัฒนา
1.4 ส่งเสริมการประพฤติตามหลักนิติธรรม ความโปร่งใสและความมีจริยธรรม																		งานพัฒนา
1.5 จัดทำสารสนเทศผู้รับบริการและผู้มีส่วนได้ส่วนเสีย																		งานพัฒนา
1.6ประเมินความพึงพอใจและความผูกพันของผู้รับบริการและผู้มีส่วนได้ส่วนเสีย		12/12 เขต/ครั้ง		-														งานพัฒนา
1.7 สร้างความสัมพันธ์กับผู้รับบริการและผู้มีส่วนได้ส่วนเสีย		1 งาน																งานพัฒนา
1.8 สร้างนวัตกรรมเพื่อเพิ่มประสิทธิภาพในการทำงาน		1 งาน																งานพัฒนา
1.9 พัฒนาระบบข้อมูล สารสนเทศและเทคโนโลยีสารสนเทศ		1 งาน																งาน IT

โครงการ/กิจกรรม	ตัวชี้วัด	เป้าหมาย (หน่วยนับ)	รหัสงบประมาณ	งบประมาณ	ปีงบประมาณ พ.ศ. 2562											นำหน้ารายการ กิจกรรม	ผู้รับผิดชอบ	
					ตค.	พย.	ธค.	มค.	กพ.	มีค.	เมย.	พค.	มิย.	กค.	สค.			กย.
1.10 พัฒนาระบบข้อมูลบุคลากรกองสุขศึกษา		1 งาน				←												งานการ เจ้าหน้าที่/IT
1.11 เสริมสร้างความผูกพัน และความสมดุลของ คุณภาพชีวิตของบุคลากรกองสุขศึกษา ด้วย Happy Workplace					←													งานพัฒนา
1.12 ทบทวน ปรับปรุง พัฒนาระบบงานการ ทำงานของกองสุขศึกษา						←												งานพัฒนา
1.13 จัดทำรายงานสรุปผลการดำเนินงานและ เตรียมเอกสารรับการตรวจเยี่ยม																		งานพัฒนา
กิจกรรมที่ 2 การวางแผนเชิงยุทธศาสตร์				-													10.00	
2.1 พัฒนาระบบติดตาม กำกับ การ ดำเนินงานตามแผนปฏิบัติการ ประจำปี 2562				-														งานแผนงาน ฯ
1) ประชุมพัฒนาระบบและติดตาม กำกับ การดำเนินงานของกองสุขศึกษา				22,000				5,500			5,500			5,500		5,500		
2) รวบรวมรายงาน สรุป และรายงาน ความก้าวหน้าการดำเนินงานของกองสุขศึกษา				-			↔				↔					↔		งานแผนงาน ฯ
2.2 ประชุมพัฒนากลยุทธการดำเนินงานและ จัดทำแผนปฏิบัติการปีงบประมาณ 2563				63,800									31,900	31,900				
2.3 ประชุมพัฒนากลยุทธการดำเนินงานและ จัดทำแผนปฏิบัติการปีงบประมาณ 2563				-														งานแผนงาน ฯ
กิจกรรมที่ 3 การพัฒนาองค์กรต้นแบบด้านการ พัฒนาพฤติกรรมสุขภาพ																	20.00	
3.1 จัดทำแบบการเสริมสร้างสุขภาพเพื่อการ ปรับเปลี่ยนพฤติกรรมสุขภาพ					↔													งานพัฒนา
3.2 กิจกรรมนันทนาการต่างๆ เพื่อให้บุคลากร ออกกำลังกายและผ่อนคลายความเครียดจาก การปฏิบัติงาน					←													งานพัฒนา
3.3 จัดทำระบบเฝ้าระวังภาวะน้ำหนักเกินโดย สำรวจข้อมูลรอบเอว น้ำหนัก ส่วนสูง และค่า BMIของบุคลากรทุกคนในองค์กรทุกเดือน					←													งานพัฒนา
3.4 ประกาศและยกย่องบุคคลต้นแบบด้านการ พัฒนาพฤติกรรมสุขภาพ																↔		งานพัฒนา

โครงการ/กิจกรรม	ตัวชี้วัด	เป้าหมาย (หน่วยนับ)	รหัสงบประมาณ	งบประมาณ	ปีงบประมาณ พ.ศ. 2562											นำหน้าราย กิจกรรม	ผู้รับผิดชอบ	
					ตค.	พย.	ธค.	มค.	กพ.	มีค.	เมย.	พค.	มิย.	กค.	สค.			กย.
กิจกรรมที่ 4 การพัฒนาสมรรถนะของบุคลากร กองสุศึกษา			604,100														50.00	
4.1 การพัฒนาศักยภาพผู้บริหาร ระดับต้น กลาง สูง																		งานการ เจ้าหน้าที่
- ผู้บริหาร ระดับต้น กลาง สูง				20,000							20,000							
4.2 พัฒนาศักยภาพบุคลากรด้านวิชาการ/ สนับสนุน																		งานการ เจ้าหน้าที่
4.2.1 ประชุมพัฒนาแผนงานวิจัยกองสุ ศึกษา		2 ครั้ง		38,000			19,000	19,000										งานแผนงาน/ งาน วน.
4.2.2 อบรมพัฒนาทักษะด้านดิจิทัลใน การปฏิบัติงาน “ใช้เทคโนโลยีดิจิทัลในการ ปฏิบัติงาน”				42,400			21,200	21,200										งานการ เจ้าหน้าที่
4.2.3 การประชุมวิชาการสุศึกษาชาติ แห่งชาติ ประจำปี 2562				161,400							161,400							กลุ่ม บผ./ งาน วน.
4.3 การพัฒนาองค์กรแห่งความสุข 4.0																		งานพัฒนา
4.3.1 เสริมสร้างความผาสุก และความ สมดุลของคุณภาพชีวิตของบุคลากรกองสุ ศึกษา ด้วย Happy Workplace																		งานพัฒนา
4.3.2 การประชุมเสริมสร้างค่านิยมร่วม ขององค์กรกองสุศึกษา : การเรียนรู้การ ดำเนินงานของกองสุศึกษาแบบ 360 องศา				342,300			342,300											งานพัฒนา
รวม				707,000	-	-	388,200	45,700	-	5,700	186,900	-	-	37,400	37,600	5,500		

ไตรมาส 1	388,200	54.91	ไตรมาส 2	51,400.00	7.27	ไตรมาส 3	186,900	26.44	ไตรมาส 4	80,500	11
		54.91			62.18			88.61			100

งบบริหารจัดการองค์กร

ลำดับ	โครงการ/กิจกรรม	งบประมาณปี 2562	แผนการใช้จ่ายงบประมาณ ปีงบประมาณ พ.ศ. 2562												หมายเหตุ
			ตค 61	พย 61	ธค 61	มค 62	กพ 62	มีค 62	เมย 62	พค 62	มิย 62	กค 62	สค 62	กย 62	
(1)	ค่าใช้สอย	481,000.00													
	1. ค่าซ่อมแซมยานพาหนะ	56,000.00	0	56,000	0	0	0	0	0	0	0	0	0	0	รถตู้ 3 คัน รถเก๋ง 1 คัน
	2. ค่าซ่อมแซมครุภัณฑ์สำนักงาน/ซ่อมวงจรปิด	60,000.00	0	60,000	0	0	0	0	0	0	0	0	0		
	3. ค่าซ่อมแซมครุภัณฑ์ (โสตฯ)	50,000.00	0	50,000	0	0	0	0	0	0	0	0	0		
	4. ค่าจ้างเหมาบริการถ่ายเอกสาร	135,000.00	11,250	11,250	11,250	11,250	11,250	11,250	11,250	11,250	11,250	11,250	11,250		
	5. ค่าจัดซื้อน้ำดื่ม	30,000.00	2,500	2,500	2,500	2,500	2,500	2,500	2,500	2,500	2,500	2,500	2,500		
	6. ค่าธรรมเนียมผ่านทางพิเศษ	20,000.00	2,000	2,000	2,000	2,000	2,000	2,000	2,000	2,000	2,000	2,000	0	0	
	7. ค่าดูแลบำรุงรักษาแอร์ (โรงพิมพ์)	10,000.00	0	0	10,000	0	0	0	0	0	0	0	0	0	
	8. ค่าติดตั้งจอทีวีสื่อสารองค์กร	120,000.00	0	120,000	0	0	0	0	0	0	0	0	0	0	
(2)	ค่าวัสดุ	352,000.00													
	9. ค่าวัสดุคอมพิวเตอร์	80,000.00	0	0	80,000	0	0	0	0	0	0	0	0	0	
	10. ค่าวัสดุสำนักงาน	150,000.00	0	0	150,000	0	0	0	0	0	0	0	0	0	
	11. ค่าวัสดุโสตฯ	50,000.00	0	0	50,000	0	0	0	0	0	0	0	0	0	
	12. ค่าวัสดุเชื้อเพลิงฯ	72,000.00	6,000	6,000	6,000	6,000	6,000	6,000	6,000	6,000	6,000	6,000	6,000	6,000	
(3)	ค่าสาธารณูปโภค	399,000.00													
	13. ค่าโทรศัพท์เคลื่อนที่มือถือ 10 เลขหมาย	132,000.00	0	24,000	12,000	12,000	12,000	12,000	12,000	12,000	12,000	12,000	12,000	0	
	14. ค่าไปรษณีย์/ค่าไปรษณีย์ตอบรับ	55,000.00	0	20,000	15,000	0	10,000	0	0	0	10,000	0	0	0	
	15. ค่าเช่าโดเมนเนม	3,000.00	0	0	0	0	0	0	0	0	3,000	0	0	0	
	16. ค่าต่ออายุเว็บไซต์	5,000.00	0	5,000	0	0	0	0	0	0	0	0	0	0	
	17. ค่าไฟฟ้า (โรงพิมพ์)	168,000.00	14,000	14,000	14,000	14,000	14,000	14,000	14,000	14,000	14,000	14,000	14,000	14,000	
	18. ค่าประปา (โรงพิมพ์)	36,000.00	3,000	3,000	3,000	3,000	3,000	3,000	3,000	3,000	3,000	3,000	3,000	3,000	
(4)	ค่าตอบแทน	50,000.00													
	19. ค่าตอบแทนการปฏิบัติงานนอกเวลาราชการ	50,000.00	0	8,000	8,000	3,000	3,000	3,000	3,000	3,000	3,000	9,000	4,000	3,000	
(5)	สนับสนุนนโยบายการดำเนินงาน	250,000.00													
	20. สนับสนุนนโยบาย	250,000.00	30,000	70,000	40,000	20,000	20,000	20,000	10,000	10,000	10,000	10,000	10,000	0	
	รวม	1,532,000.00	68,750	451,750	403,750	73,750	83,750	73,750	63,750	63,750	76,750	69,750	62,750	39,750	

งบบริหารจัดการองค์กร 1,532,000

ไตรมาส 1	924,250	60.33	ไตรมาส 2	231,250	15.09	ไตรมาส 3	204,250	13.33	ไตรมาส 4	172,250	11.24
----------	---------	-------	----------	---------	-------	----------	---------	-------	----------	---------	-------

มาตรการเร่งรัดเบิกจ่ายของกรม (ร้อยละ) 36.4 57.76 78.23 100

แผนการใช้จ่ายของกอง (ร้อยละ) 60.33 75.42 88.76 100.00

รายการค่าใช้จ่ายเกี่ยวกับบุคลากร

ลำดับ	โครงการ/กิจกรรม	งบประมาณ ปี 2562	แผนการใช้จ่ายงบประมาณ ปีงบประมาณ พ.ศ. 2562												หมายเหตุ
			ตค 61	พย 61	ธค 61	มค 62	กพ 62	มีค 62	เมย 62	พค 62	มิย 62	กค 62	สค 62	กย 62	
	สนับสนุนการดำเนินงาน	126,360													
	สนับสนุนการดำเนินงาน 806-112-P031-N4669-07	126,360	6,360	10,000	10,000	10,000	10,000	10,000	10,000	10,000	10,000	10,000	20,000	10,000	สนับสนุนการทำงาน/ โครงการ/กิจกรรมพิเศษ นโยบายเร่งด่วน กิจกรรม นอกเหนือจากแผนปฏิบัติการ
	รวม	126,360	6,360	10,000	10,000	10,000	10,000	10,000	10,000	10,000	10,000	10,000	20,000	10,000	

งบบุคลากร (ประกันสังคม/ค่าเช่าบ้าน)	125,000														
1. รายการค่าใช้จ่ายเกี่ยวกับบุคลากร (ค่าเช่าบ้าน) 2 ราย {คุณสุพัสราและคุณสินินารถ} 806-112-P011-N4666-01	80,600	15,000	6,000	6,000	6,000	6,000	6,000	6,000	6,000	6,000	6,000	6,000	6,000	5,600	- เดือนละ 3,000 บาท * 2 คน (ค้าง 9,000 บาท ของ ปี 61 นำมาใส่ในเดือน ต.ค. 61) - เดือน ก.ย. 62 ชขาด 400 บาท
2. รายการค่าใช้จ่ายเกี่ยวกับบุคลากร (เงิน สมทบกองทุนประกันสังคม) 5 ราย 806-112-P011-N4666-02	44,400	3,700	3,700	3,700	3,700	3,700	3,700	3,700	3,700	3,700	3,700	3,700	3,700	3,700	- เดือนละ 750 บาท * 4 คน - เดือนละ 700 บาท * 1 คน
รวม	125,000	18,700	9,700	9,700	9,700	9,700	9,700	9,700	9,700	9,700	9,700	9,700	9,700	9,300	



กองสุขศึกษา
กรมสนับสนุนบริการสุขภาพ

**แผนการใช้จ่ายงบประมาณ
งบรายจ่ายอื่น (วิจัย)
ประจำปีงบประมาณ พ.ศ. 2562**

แผนปฏิบัติการกองสุศึกษา ประจำปีงบประมาณ 2562 (แผนปฏิบัติการรายเดือน)

- โครงการ 1 โครงการวิจัยเชิงปฏิบัติการแบบมีส่วนร่วมเพื่อพัฒนารูปแบบการเฝ้าระวังพฤติกรรมสุขภาพโดยชุมชน
- วัตถุประสงค์ 1) เพื่อศึกษารูปแบบการเฝ้าระวังพฤติกรรมสุขภาพโดยชุมชนที่มีคุณภาพ
- 1.1 เพื่อศึกษากระบวนการมีส่วนร่วมของชุมชนในการพัฒนาระบบเฝ้าระวังพฤติกรรมสุขภาพของชุมชน
- 1.2 เพื่อศึกษากระบวนการสนับสนุนการพัฒนาระบบเฝ้าระวังพฤติกรรมสุขภาพของเจ้าหน้าที่สาธารณสุข
- 1.3 เพื่อศึกษากระบวนการจัดการระบบเฝ้าระวังพฤติกรรมสุขภาพที่มีคุณภาพ
- ตัวชี้วัดโครงการ 1) รูปแบบการเฝ้าระวังพฤติกรรมสุขภาพโดยชุมชน จำนวน 1 ชุด
- 2) องค์ความรู้เพื่อการเฝ้าระวังพฤติกรรมสุขภาพ อย่างน้อย 1 เรื่อง

โครงการ/กิจกรรม	ตัวชี้วัดกิจกรรม	เป้าหมาย (หน่วยนับ)	รหัสงบประมาณ	งบประมาณ	ปีงบประมาณ พ.ศ. 2562												น้ำหนักราย กิจกรรม	ผู้รับผิดชอบ
					ตค.	พย.	ธค.	มค.	กพ.	มีค.	เมย.	พค.	มิย.	กค.	สค.	กย.		
1. ติดตามประเมินผลและปรับรูปแบบการเฝ้าระวังพฤติกรรมสุขภาพโดยชุมชน	ผลการประเมินผลและ (ร่าง) รูปแบบการเฝ้าระวังพฤติกรรมสุขภาพโดยชุมชน	2 ครั้ง	806-115-P101-N4661-01	46,020			46,020										15.00	อำนาจ
2. ประชุมปฏิบัติการสื่อสารรูปแบบการเฝ้าระวังพฤติกรรมสุขภาพโดยชุมชน	ได้รูปแบบการเฝ้าระวังพฤติกรรมสุขภาพโดยชุมชน	1 รูปแบบ		202,480					202,480								66.00	อำนาจ
3. จัดทำรายงานวิจัยการพัฒนา																		
3.1) ประชุมปฏิบัติการการพัฒนา	ได้ผลการพัฒนารูปแบบการเฝ้าระวังพฤติกรรมสุขภาพโดยชุมชน	1 ครั้ง		20,000							20,000						6.00	อำนาจ
3.2) จ้างเหมาค่าจ้างถอดเทป/พิมพ์ Transcript	ข้อมูลจากการถอดเทป	ชั่วโมง		30,000							30,000						10.00	อำนาจ
3.3) จ้างพิมพ์เอกสารสรุปรายงาน	เล่มรายงานวิจัย	เล่ม		10,600							10,600						3.00	อำนาจ
				309,100	-	-	46,020	-	202,480	-	60,600	-	-	-	-	-	100	

ไตรมาส 1	46,020	14.89	ไตรมาส 2	202,480.00	65.51	ไตรมาส 3	60,600	19.61	ไตรมาส 4	-	-
----------	--------	-------	----------	------------	-------	----------	--------	-------	----------	---	---

แผนปฏิบัติการกองสุศึกษา ประจำปีงบประมาณ 2562 (แผนปฏิบัติการรายเดือน)

โครงการ
วัตถุประสงค์
ตัวชี้วัดโครงการ

โครงการพัฒนารูปแบบการสื่อสารความเสี่ยงเพื่อปรับเปลี่ยนพฤติกรรมการตั้งครรภ์ไม่พร้อมในวัยรุ่น
1) เพื่อพัฒนารูปแบบการสื่อสารความเสี่ยงเพื่อปรับเปลี่ยนพฤติกรรมการตั้งครรภ์ไม่พร้อมในวัยรุ่น
2) เพื่อประเมินประสิทธิภาพของรูปแบบการสื่อสารความเสี่ยงเพื่อปรับเปลี่ยนพฤติกรรมการตั้งครรภ์ไม่พร้อมในวัยรุ่น
รูปแบบการสื่อสารความเสี่ยงเพื่อปรับเปลี่ยนพฤติกรรมป้องกันการตั้งครรภ์ไม่พร้อมของวัยรุ่นไทย 1 เรื่อง

โครงการ/กิจกรรม	ตัวชี้วัดกิจกรรม	เป้าหมาย (หน่วยนับ)	รหัสงบประมาณ	งบประมาณ	ปีงบประมาณ พ.ศ. 2562												น้ำหนักราย กิจกรรม	ผู้รับผิดชอบ	
					ตค.	พย.	ธค.	มค.	กพ.	มีค.	เมย.	พค.	มิย.	กค.	สค.	กย.			
1. ติดตามแนวทางการพัฒนา รูปแบบการสื่อสารความเสี่ยง	ผลการติดตาม	4 พื้นที่	806-115-P101- N4661-02	60,640			30,320	30,320										16.00	ัญชนก ขุมทอง
2. ประชุมถอดบทเรียน รูปแบบการพัฒนาสื่อสาร ความเสี่ยง	ผลการถอดบทเรียน รูปแบบการสื่อสาร ความเสี่ยง	4 พื้นที่		313,600						313,600								82.00	ัญชนก ขุมทอง
3. สรูปรูปแบบการสื่อสาร ความเสี่ยงการตั้งครรภ์ไม่ พร้อมในวัยรุ่น	รูปแบบการพัฒนา การสื่อสารความ เสี่ยง	1 รูปแบบ		6,160									6,160					2.00	ัญชนก ขุมทอง
				380,400	-	-	30,320	30,320	-	313,600	-	-	6,160	-	-	-		100	

ไตรมาส 1	30,320	7.97	ไตรมาส 2	#####	90.41	ไตรมาส 3	6,160	1.62	ไตรมาส 4	-	-
----------	--------	------	----------	-------	-------	----------	-------	------	----------	---	---

แผนปฏิบัติการกองสุศึกษา ประจำปีงบประมาณ 2562 (แผนปฏิบัติการรายเดือน)

- โครงการ 1. โครงการวิจัยพัฒนารูปแบบการเสริมสร้างทักษะที่จำเป็นในการพัฒนาความรู้ด้านสุขภาพเพื่อลดพฤติกรรมเสี่ยงทางสุขภาพของวัยรุ่น ปี พ.ศ. 2562
- วัตถุประสงค์ 1. เพื่อพัฒนาเครื่องมือในการเสริมสร้างทักษะที่จำเป็นในการพัฒนาความรู้ด้านสุขภาพเพื่อลดพฤติกรรมเสี่ยงทางสุขภาพของวัยรุ่น
2. เพื่อส่งเสริมให้พื้นที่เป้าหมายมีส่วนร่วมในการดำเนินงานเสริมสร้างทักษะเพื่อพัฒนาความรู้ด้านสุขภาพ เพื่อลดพฤติกรรมเสี่ยงทางด้านสุขภาพของวัยรุ่น
- ตัวชี้วัดโครงการ 1. มีเครื่องมือประเมินความรู้ด้านพฤติกรรมเสี่ยงสุขภาพสำหรับวัยรุ่นไทย ที่ได้รับการตรวจสอบคุณภาพตามหลักวิชาการ จำนวน 1 เรื่อง
2. มีชุดกิจกรรมการเรียนรู้ และสื่อต้นแบบในการเสริมสร้างทักษะที่จำเป็นในการพัฒนาความรู้ด้านสุขภาพเพื่อลดพฤติกรรมเสี่ยงทางด้านสุขภาพของวัยรุ่นที่ได้รับการทดสอบประสิทธิภาพตามหลักวิชาการจำนวน 1 ชุด
3. มีต้นร่าง รูปแบบ แนวทางการเสริมสร้างทักษะที่จำเป็นในการพัฒนาความรู้ด้านสุขภาพเพื่อลดพฤติกรรมเสี่ยงทางด้านสุขภาพของวัยรุ่นอย่างน้อย 1 รูปแบบ
4. ร้อยละ 80 ของภาคีเครือข่ายในพื้นที่เป้าหมาย มีส่วนร่วมในการดำเนินงานเสริมสร้างทักษะที่จำเป็นในการพัฒนาความรู้ด้านสุขภาพเพื่อลดพฤติกรรมเสี่ยงทางด้านสุขภาพของวัยรุ่น

โครงการ/กิจกรรม	ตัวชี้วัดกิจกรรม	เป้าหมาย (หน่วยนับ)	รหัสงบประมาณ	งบประมาณ	ปีงบประมาณ พ.ศ. 2562											น้ำหนักราย กิจกรรม	ผู้รับผิดชอบ	
					ตค.	พย.	ธค.	มค.	กพ.	มีค.	เมย.	พค.	มิย.	กค.	สค.			กย.
กิจกรรมที่ 1 สร้างและพัฒนาเครื่องมือในการดำเนินการเสริมสร้างความรอบรู้ด้านสุขภาพเพื่อลดพฤติกรรมเสี่ยงทางด้านสุขภาพของวัยรุ่นไทย	จำนวน (ร่าง) เครื่องมือที่ผ่านการพิจารณาจากผู้เชี่ยวชาญ	1 เรื่อง	806-115-P101-N4661-03															
1.1) ประชุมปฏิบัติการสร้างและพัฒนาแบบวัดความรู้ด้านสุขภาพเพื่อลดพฤติกรรมเสี่ยงทางด้านสุขภาพของวัยรุ่นไทย	จำนวนครั้งในการจัดประชุมแล้วเสร็จ ได้ร่างแบบวัดความรู้ด้านสุขภาพฯ ที่ผ่านการพิจารณาจากการประชุมฯ	1 ครั้ง/2วัน/ 30 คน		50,160		50,160											10	กันยรัตน์/ ทิวาพร
1.2) ประชุมปฏิบัติการสร้างและพัฒนาชุดการเรียนรู้ และสื่อสุขภาพในการเสริมสร้างทักษะที่จำเป็นเพื่อพัฒนาความรู้ด้านสุขภาพเพื่อลดพฤติกรรมเสี่ยงทางด้านสุขภาพของวัยรุ่นไทย	จำนวนครั้งในการจัดประชุมแล้วเสร็จ ได้ร่างชุดการเรียนรู้ และสื่อสุขภาพในการเสริมสร้างความรอบรู้ด้านสุขภาพฯ ที่ผ่านการพิจารณาจากการประชุมฯ	1 ครั้ง/2วัน/ 30 คน		54,960				54,960									15	กันยรัตน์/ ทิวาพร

โครงการ/กิจกรรม	ตัวชี้วัดกิจกรรม	เป้าหมาย (หน่วยนับ)	รหัสงบประมาณ	งบประมาณ	ปีงบประมาณ พ.ศ. 2562											นำหน้ากราย กิจกรรม	ผู้รับผิดชอบ	
					ตค.	พย.	ธค.	มค.	กพ.	มีค.	เมย.	พค.	มิย.	กค.	สค.			กย.
1.3) สํารวจความรอบรู้ด้าน สุขภาพเพื่อลดพฤติกรรมเสี่ยง ทางด้านสุขภาพของวัยรุ่นไทย	ผลการสำรวจความ รอบรู้ด้านสุขภาพเพื่อ ลดพฤติกรรมเสี่ยงทาง สุขภาพของวัยรุ่น	1 เรื่อง		200,000				100,000			100,000						20	กันยรัตน์/ ทิวาพร
1.4) ประชุมปฏิบัติการ พัฒนาและทดสอบฐานการ เรียนรู้และสื่อสารสุขภาพเพื่อ เสริมสร้างทักษะที่จำเป็นใน การพัฒนาความรอบรู้ด้าน สุขภาพสำหรับแกนนำเยาวชน																		
1.4.1) เตรียมพื้นที่จัด กิจกรรมพัฒนารูปแบบการ เรียนรู้และการสื่อสารสุขภาพ เพื่อเสริมสร้างทักษะที่จำเป็น ในการพัฒนาความรอบรู้ด้าน สุขภาพ	มีพื้นที่ในการจัด ประชุม	1 พื้นที่		4,060			4,060										3	กันยรัตน์/ ทิวาพร
1.4.2) ประชุมปฏิบัติการ พัฒนาและทดสอบฐานการ เรียนรู้และสื่อสารสุขภาพเพื่อ เสริมสร้างทักษะที่จำเป็นใน การพัฒนาความรอบรู้ด้าน สุขภาพสำหรับแกนนำเยาวชน	จำนวนครั้งในการจัด ประชุมแล้วเสร็จ	1 ครั้ง/3วัน/ 40 คน		260,460				10,460	250,000								27	กันยรัตน์/ ทิวาพร
	ได้แนวทางการจัด กิจกรรมฐานการเรียนรู้ และคู่มือการใช้ชุดการ เรียนรู้	1 เรื่อง																
1.5) บันทึกข้อมูลและจัดทำ เอกสารแนวทางใช้ชุด การเรียนรู้และสื่อ สุขภาพในการ เสริมสร้างความรอบรู้ด้าน สุขภาพเพื่อลดพฤติกรรมเสี่ยง ทางสุขภาพของวัยรุ่น (ต้นแบบ)	เอกสารแนวทางใช้ชุด การเรียนรู้และสื่อ สุขภาพ	1 เรื่อง		19,400		2,500		2,500			7,200		7,200			10	กันยรัตน์/ ทิวาพร	

โครงการ/กิจกรรม	ตัวชี้วัดกิจกรรม	เป้าหมาย (หน่วยนับ)	รหัสงบประมาณ	งบประมาณ	ปีงบประมาณ พ.ศ. 2562												น้ำหนักราย กิจกรรม	ผู้รับผิดชอบ
					ตค.	พย.	ธค.	มค.	กพ.	มีค.	เมย.	พค.	มิย.	กค.	สค.	กย.		
กิจกรรมที่ 2 จัดทำและ ตรวจสอบคุณภาพชุดการ เรียนรู้และสื่อสุขภาพในการ เสริมสร้างความรอบรู้ด้าน สุขภาพเพื่อลดพฤติกรรมเสี่ยง ทางสุขภาพของวัยรุ่น (ต้นแบบ)	ได้ชุดการเรียนรู้ที่ผ่าน การตรวจสอบคุณภาพ	1 ชุด																
2.1) จัดทำชุดการเรียนรู้ และสื่อสุขภาพในการ เสริมสร้างความรอบรู้ด้าน สุขภาพเพื่อลดพฤติกรรมเสี่ยง ทางสุขภาพของวัยรุ่น (ต้นแบบ)	ได้ชุดการเรียนรู้และ สื่อสุขภาพต้นแบบ	2 ชุด		120,000									120,000				6	กันยรัตน์/ ทิวาพร
2.2) ประชุมตรวจสอบ คุณภาพและทดลองใช้ชุดการ เรียนรู้และสื่อสุขภาพในการ เสริมสร้างความรอบรู้ด้าน สุขภาพเพื่อลดพฤติกรรมเสี่ยง ทางสุขภาพของวัยรุ่น (ต้นแบบ)	จำนวนครั้งในการจัด ประชุมแล้วเสร็จ	3 พื้นที่/3 ครั้ง/30 คน		97,260										24,760	72,500		6	กันยรัตน์/ ทิวาพร
	ได้ชุดการเรียนรู้ที่ผ่าน การตรวจสอบคุณภาพ	1 ชุด																
กิจกรรมที่ 3 จัดทำ เอกสารรายงานวิจัยพัฒนา รูปแบบการเสริมสร้างทักษะที่ จำเป็นในการพัฒนาความรอบ รู้ด้านสุขภาพเพื่อลดพฤติกรรม เสี่ยงทางสุขภาพของวัยรุ่นไทย	รายงานการศึกษา พัฒนาเครื่องมือและ ชุดกิจกรรมการเรียนรู้	1 เรื่อง		40,000											30,000	10,000	3	กันยรัตน์/ ทิวาพร
				846,300	0	50,160	2,500	159,020	12,960	250,000	#####	7,200	120,000	31,960	102,500	10,000	100	

ไตรมาส 1	52,660	6.22	ไตรมาส 2	421,980.00	49.86	ไตรมาส 3	227,200	26.85	ไตรมาส 4	144,460	17.07
----------	--------	------	----------	------------	-------	----------	---------	-------	----------	---------	-------



กองสุขศึกษา
กรมสนับสนุนบริการสุขภาพ

**แผนการใช้จ่ายงบประมาณ
เงินนอกงบประมาณ
ประจำปีงบประมาณ พ.ศ. 2562**

โครงการ : พัฒนาชุดการเรียนรู้เพื่อเสริมสร้างความรอบรู้ด้านสุขภาพในมิติการสื่อสาร “การรู้เท่าทันสื่อในกลุ่มเด็กและเยาวชน”

- วัตถุประสงค์ :
1. เพื่อสร้างการเรียนรู้เด็กและเยาวชนนอกระบบให้รู้จักคิดวิเคราะห์และใช้ข้อมูลจากสื่อได้อย่างสร้างสรรค์
 2. เพื่อยกระดับความคิดของเด็กและเยาวชนนอกระบบให้รู้จักป้องกันตนเองจากผลกระทบจากสื่อ
 3. เพื่อให้เด็กและเยาวชนนอกระบบขยายผลและสร้างกระแส การรู้เท่าทันสื่อด้านสุขภาพไปยังเครือข่ายและชุมชน

- ตัวชี้วัดโครงการ :
1. ชุดการเรียนรู้เพื่อเสริมสร้างความรอบรู้ด้านสุขภาพในมิติการสื่อสาร “การรู้เท่าทันสื่อในกลุ่มเด็กและเยาวชน” ที่ได้รับการตรวจสอบคุณภาพ จำนวน 1 ชุด
 2. มีแนวทางในการเสริมสร้างและพัฒนาศักยภาพเด็กและเยาวชนให้เข้าถึง เข้าใจ วิเคราะห์และใช้สื่อได้อย่างสร้างสรรค์
 3. เด็กและเยาวชนมีทักษะในการเข้าถึง เข้าใจ วิเคราะห์และใช้สื่อได้อย่างสร้างสรรค์
 4. เด็กและเยาวชนขยายผลและสร้างกระแส การรู้เท่าทันสื่อด้านสุขภาพไปยังเครือข่ายและชุมชน

โครงการ/กิจกรรม	เป้าหมาย(หน่วย นับ)	งบประมาณ	ปีงบประมาณ พ.ศ. 2562													นำหน้ากราย กิจกรรม	ผู้รับผิดชอบ	
			ตค.	พย.	ธค.	มค.	กพ.	มีค.	เมย.	พค.	มิย.	กค.	สค.	กย.				
1. ศึกษาข้อมูล		152,640																วิภาวิน
1.1 ศึกษาเอกสาร ข้อมูล วิชาการที่เกี่ยวข้องทั้งในและ	1 ชุด	-																
1.2 ศึกษาสภาพปัญหาความต้องการ ข้อมูล ความคิดเห็น	4 พื้นที่/5วัน/5คน	152,640																
1.3. รวบรวมผลการศึกษา	1 ชุด	-																
2. การสร้างและพัฒนาชุดการเรียนรู้		2,934,180																วิภาวิน
2.1 ยกร่างเนื้อหา		-																
2.2 ประชุมปฏิบัติการ	3 ครั้ง	1,312,200																
2.3 จัดทำต้นแบบร่างชุดการเรียนรู้ / สำเนา	1 ร่าง/10 สำเนา	200,000																
2.4 ทดสอบประสิทธิภาพ	3 ครั้ง/5วัน/30 คน	58,240																
2.5 ปรับปรุงแก้ไข ต้นแบบชุดการเรียนรู้		-																
2.6 จ้างผลิตและเผยแพร่	1,000 ชุด	1,363,740																
3. พัฒนาศักยภาพผู้ใช้ชุดการเรียนรู้		1,913,180																วิภาวิน
3.1 ประชุมคณะทำงาน	1 ครั้ง	71,100		71,100														
3.2 จัดกิจกรรมค่ายเยาวชนพัฒนาศักยภาพผู้ใช้ชุด	2 ครั้ง	1,480,800							740,400		740,400							
4. ประเมินประสิทธิผล																		
4.1 ประชุมพัฒนาเครื่องมือในการประเมิน	1 ครั้ง/1 ชุด	244,800			244,800													
4.2 ลงพื้นที่ประเมินประสิทธิผล	4 ครั้ง	116,480					29,120		29,120		29,120	29,120						
รวมทั้งหมด		5,000,000	-	71,100	244,800	-	29,120	740,400	29,120	740,400	29,120	29,120	-	-	-	-		

ไตรมาส 1	315,900	6.32	ไตรมาส 2	#####	15.39	ไตรมาส 3	798,640	15.97	ไตรมาส 4	29,120	0.58
----------	---------	------	----------	-------	-------	----------	---------	-------	----------	--------	------